

Taller Nacional sobre Informes Locales Voluntarios y Territorialización de los Objetivos de Desarrollo Sostenible en Honduras

12 – 14 diciembre 2023
Tegucigalpa, Honduras



Fortaleciendo el uso de datos y evidencias para la implementación de los ODS y los Informes Locales Voluntarios

División de Estadísticas
Comisión Económica para América Latina y el Caribe



Temas abordados

1. Estadísticas para monitorear y revisar la implementación de la Agenda 2030: una mirada desde la perspectiva subnacional
2. Equilibrio entre la generación y uso de datos comparables y su adecuación al contexto local
3. Fuentes de información para monitorear y revisar la implementación subnacional de la Agenda 2030
4. Algunas formas de analizar y comunicar la información estadística para que pueda ser utilizada y comprendida por múltiples actores

1. Estadísticas para monitorear y revisar la implementación de la Agenda 2030: una mirada desde la perspectiva subnacional



¿Desde dónde miramos y qué queremos evaluar?



SEGUIMIENTO de una Agenda para el Desarrollo Sostenible - Resultados deseados a escala mundial

Alineación con Planes de Desarrollo o políticas que aplican a distintos niveles

Política o Planes de Desarrollo Sostenible

1. Estadísticas para monitorear y revisar la implementación de la Agenda 2030: una mirada desde la perspectiva subnacional

Proceso sistemático de seguimiento y examen

El conjunto de Políticas para el Desarrollo **requiere de datos y estadísticas diferentes y complementarias**, que den cuenta del nivel y evolución de dichos factores; **además de los indicadores de resultados**, los que a su vez son el Norte de la Agenda Aspiracional.



- Indicadores de **gestión y resultados** en la Implementación de las políticas públicas
- Indicadores de **resultado**



2. Equilibrio entre la generación y uso de datos comparables y su adecuación al contexto local



2. Equilibrio entre la generación y uso de datos comparables y su adecuación al contexto local

Banco de datos regional para el seguimiento de los ODS en América Latina y el Caribe

Indicadores oficiales mundiales para los ODS provenientes de la base de datos de los ODS de Naciones Unidas, junto a indicadores proxys y complementarios regionales disponibles en CEPALSTAT



OBJETIVO 1
Poner fin a la pobreza en todas sus formas y en todo el mundo

META 1.1 De aquí a 2030, erradicar para todas las personas y en todo el mundo la pobreza extrema (actualmente se considera que sufren pobreza extrema las personas que viven con menos de 1,25 dólares de los Estados Unidos al día)

INDICADOR 1.1.1 Proporción de la población que vive por debajo del umbral internacional de pobreza, desglosada por sexo, edad, situación laboral y ubicación geográfica (urbana o rural)

Proporción de la población que vive por debajo del umbral internacional de pobreza (en porcentajes) SI_POV_DAY1

Población empleada que vive por debajo del umbral internacional de pobreza, desglosada por sexo y edad (en porcentajes) SI_POV_EMP1

INDICADOR P-1.1.1 Porcentaje de la población que vive por debajo del umbral de pobreza extrema regional, desglosado por sexo, edad, condición de actividad, ubicación geográfica (urbana o rural) y etnia

Población en situación de pobreza extrema y pobreza según edad, sexo y área geográfica

Población en situación de pobreza extrema y pobreza según condición de actividad y área geográfica

Población en situación de pobreza extrema y pobreza según etnia, sexo y área geográfica

META 1.2 De aquí a 2030, reducir al menos a la mitad la proporción de hombres, mujeres y niños de todas las edades que viven en la pobreza en todas sus dimensiones con arreglo a las definiciones nacionales

INDICADOR 1.2.1 Proporción de la población que vive por debajo del umbral nacional de pobreza, desglosada por sexo y edad

Objetivos de Desarrollo Sostenible / INDICADOR 1.1.1 Proporción de la población que vive por debajo del umbral internacional de pobreza, desglosada por sexo, edad, situación laboral y ubicación geográfica (urbana o rural)

Proporción de la población que vive por debajo del umbral internacional de pobreza (en porcentajes) SI_POV_DAY1
(En porcentajes)

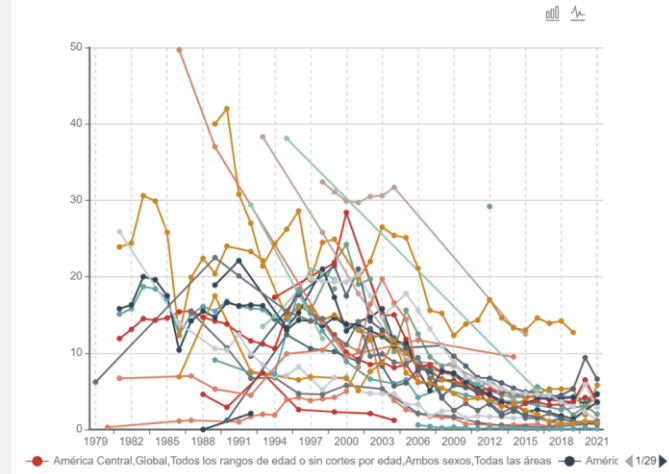

País: Todos sele... Años: Todos sele... Edad: Todos los... Sexo: Ambos se... Ubicación: Todas las... **Aplicar**

Eje Y incluye el cero Mostrar leyenda Opciones de descarga: XML JSON XLSX

Acceda al **banco de datos** para personalizar su consulta Visualice el indicador en el **GEOPORTAL**

Definición

El indicador Proporción de población por debajo de la línea de pobreza internacional se define como el porcentaje de la población que vive con menos de \$1.90 al día a precios internacionales de 2011. La "línea de pobreza internacional" se fija actualmente en 1,90 dólares al día a precios internacionales de 2011.

Ficha metodológica

Última actualización: Nov 23 2023 10:30AM

Agencia Custodia: Banco Mundial

Clasificación TIER: Tier I

Comparación internacional

Banco de datos regional para el seguimiento de los ODS en América Latina y el Caribe

Indicadores oficiales mundiales para los ODS provenientes de la base de datos de los ODS de Naciones Unidas, junto a indicadores proxys y complementarios regionales disponibles en CEPALSTAT



OBJETIVO 1
Poner fin a la pobreza en todas sus formas y en todo el mundo

META 1.1 De aquí a 2030, erradicar para todas las personas y en todo el mundo la pobreza extrema (actualmente se considera que sufren pobreza extrema las personas que viven con menos de 1,25 dólares de los Estados Unidos al día)

INDICADOR 1.1.1 Proporción de la población que vive por debajo del umbral internacional de pobreza, desglosada por sexo, edad, situación laboral y ubicación geográfica (urbana o rural)

Proporción de la población que vive por debajo del umbral internacional de pobreza (en porcentajes) SI_POV_DAY1

Población empleada que vive por debajo del umbral internacional de pobreza, desglosada por sexo y edad (en porcentajes) SI_POV_EMP1

INDICADOR P-1.1.1 Porcentaje de la población que vive por debajo del umbral de pobreza extrema regional, desglosado por sexo, edad, condición de actividad, ubicación geográfica (urbana o rural) y etnia

Población en situación de pobreza extrema y pobreza según edad, sexo y área geográfica

Población en situación de pobreza extrema y pobreza según condición de actividad y área geográfica

Población en situación de pobreza extrema y pobreza según etnia, sexo y área geográfica

META 1.2 De aquí a 2030, reducir al menos a la mitad la proporción de hombres, mujeres y niños de todas las edades que viven en la pobreza en todas sus dimensiones con arreglo a las definiciones nacionales

INDICADOR 1.2.1 Proporción de la población que vive por debajo del umbral nacional de pobreza, desglosada por sexo y edad

Objetivos de Desarrollo Sostenible / INDICADOR P-1.1.1 Porcentaje de la población que vive por debajo del umbral de pobreza extrema regional, desglosado por sexo, edad, condición de actividad, ubicación geográfica (urbana o rural) y etnia

Población en situación de pobreza extrema y pobreza según edad, sexo y área geográfica
(Porcentaje del total de la población en cada grupo de edad y área geográfica)

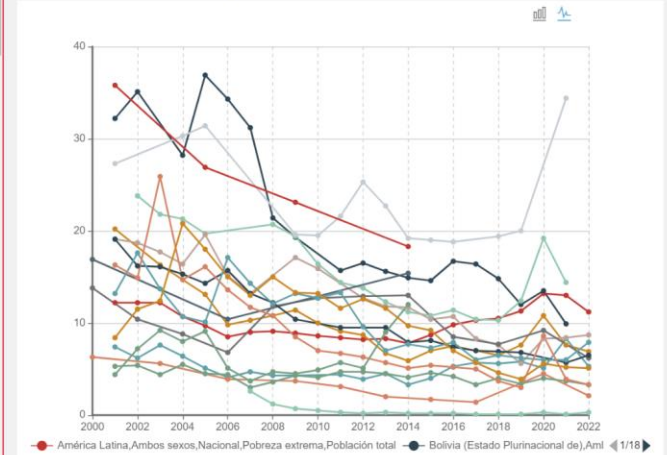

País: Todos sele... Sexo: Ambos se... Área geográf...: Nacional... Pobreza extr...: Pobreza e... Años: Todos sele... Grupo de eda...: Población... **Aplicar**

Eje Y incluye el cero Mostrar leyenda Opciones de descarga: XML JSON XLSX

Acceda al **banco de datos** para personalizar su consulta Visualice el indicador en el **GEOPORTAL**

Definición

Porcentaje del total de la población cuyo ingreso per cápita medio está por debajo de la línea de pobreza e indigencia (pobreza extrema)

Ficha metodológica

Última actualización: Nov 24 2023 10:03PM

Agencia Custodia: N/A

Clasificación TIER: N/A

Comparación regional

2. Equilibrio entre la generación y uso de datos comparables y su adecuación al contexto local

Costa Rica

Este perfil fue elaborado por CEPAL sobre la base de datos nacionales oficiales de los ODS, los que no son necesariamente comparables entre países. Para su elaboración se contempló un indicador para cada uno de los 17 Objetivos cuando la información disponible en la fuente utilizada así lo permitiera. Para acceder a la información nacional completa consulte la Plataforma Nacional ODS.

Fuente: Instituto Nacional de Estadística y Censos (INEC) and Ministerio de Planificación y Desarrollo Económico (MIDEPLAN), Costa Rica. Sistema de indicadores de seguimiento a los Objetivos de Desarrollo Sostenible.

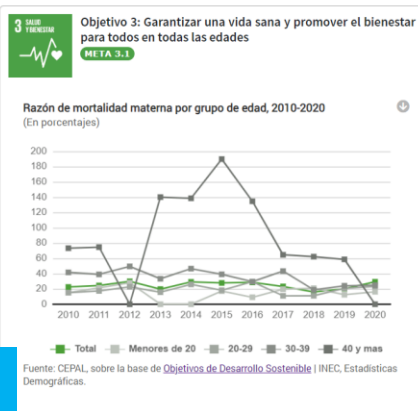
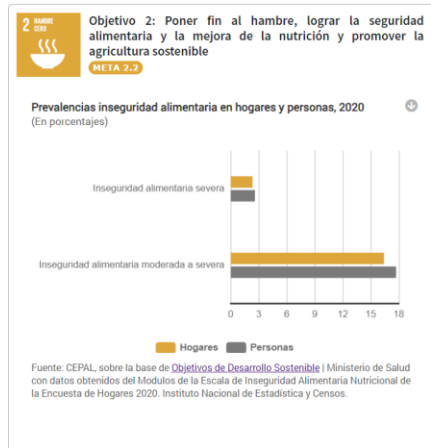
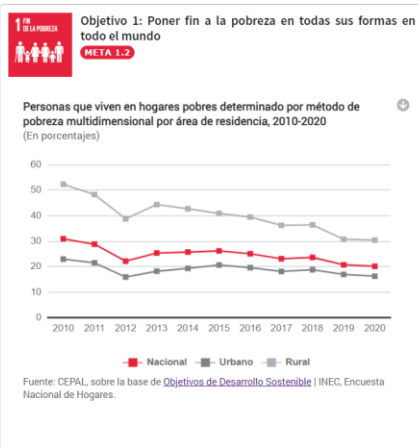

México

Este perfil fue elaborado por CEPAL sobre la base de datos nacionales oficiales de los ODS, los que no son necesariamente comparables entre países. Para su elaboración se contempló un indicador para cada uno de los 17 Objetivos cuando la información disponible en la fuente utilizada así lo permitiera. Para acceder a la información nacional completa consulte la Plataforma Nacional ODS.

Fuente: Oficina de la Presidencia de la República. México. [Sistema de Información de los Objetivos de Desarrollo Sostenible \(SIODS\)](#).

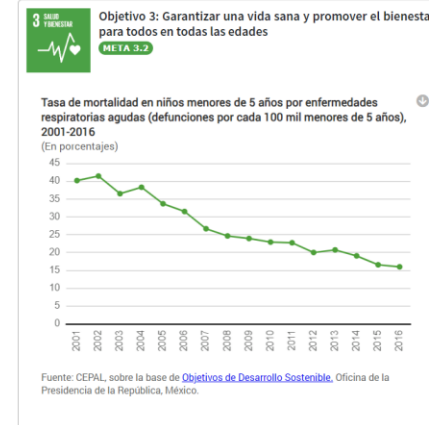
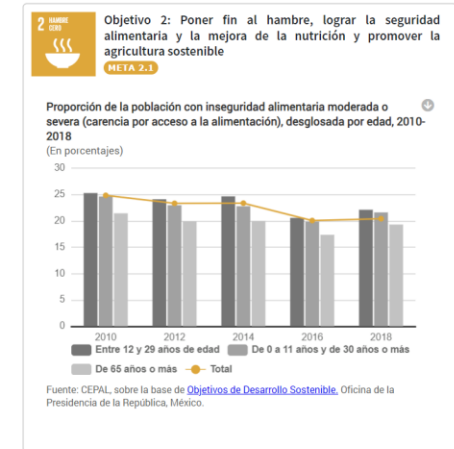
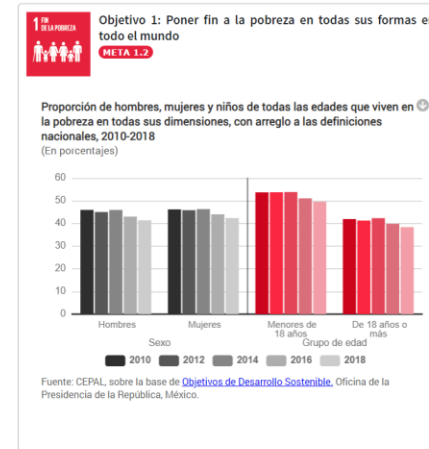

2. Equilibrio entre la generación y uso de datos comparables y su adecuación al contexto local

Respuesta a los indicadores del Marco global de indicadores

Indicadores según capacidad nivel de producción por ODS
(En número)

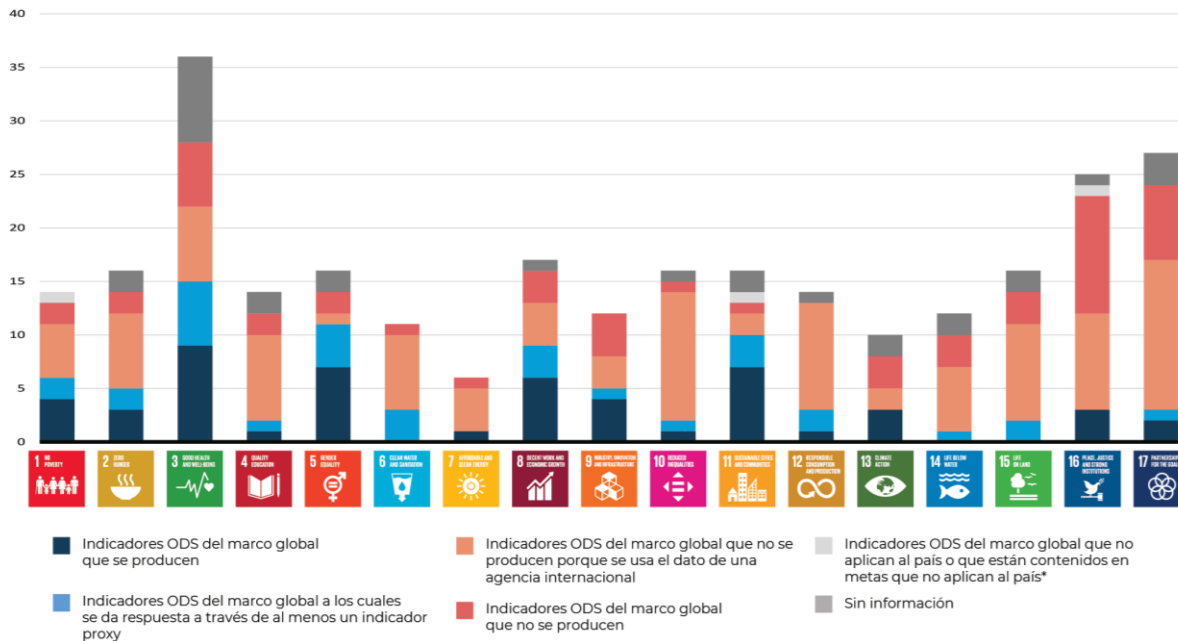

Generación de información para hacer seguimiento a un compromiso internacional

Total de indicadores que se produce el país para dar seguimiento a la Agenda 2030 por ODS
(En número)

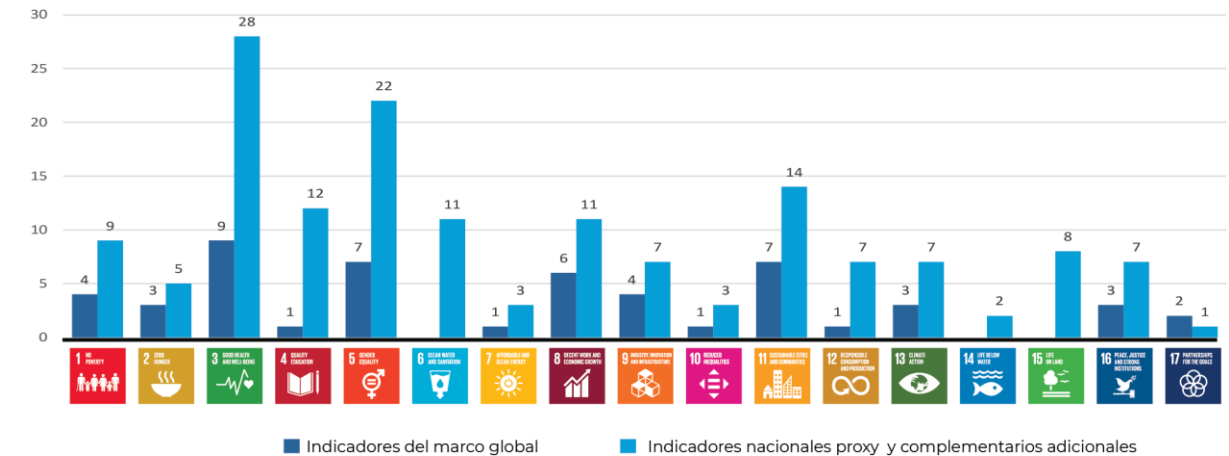

3. Fuentes de información para monitorear y revisar la implementación subnacional de la Agenda 2030

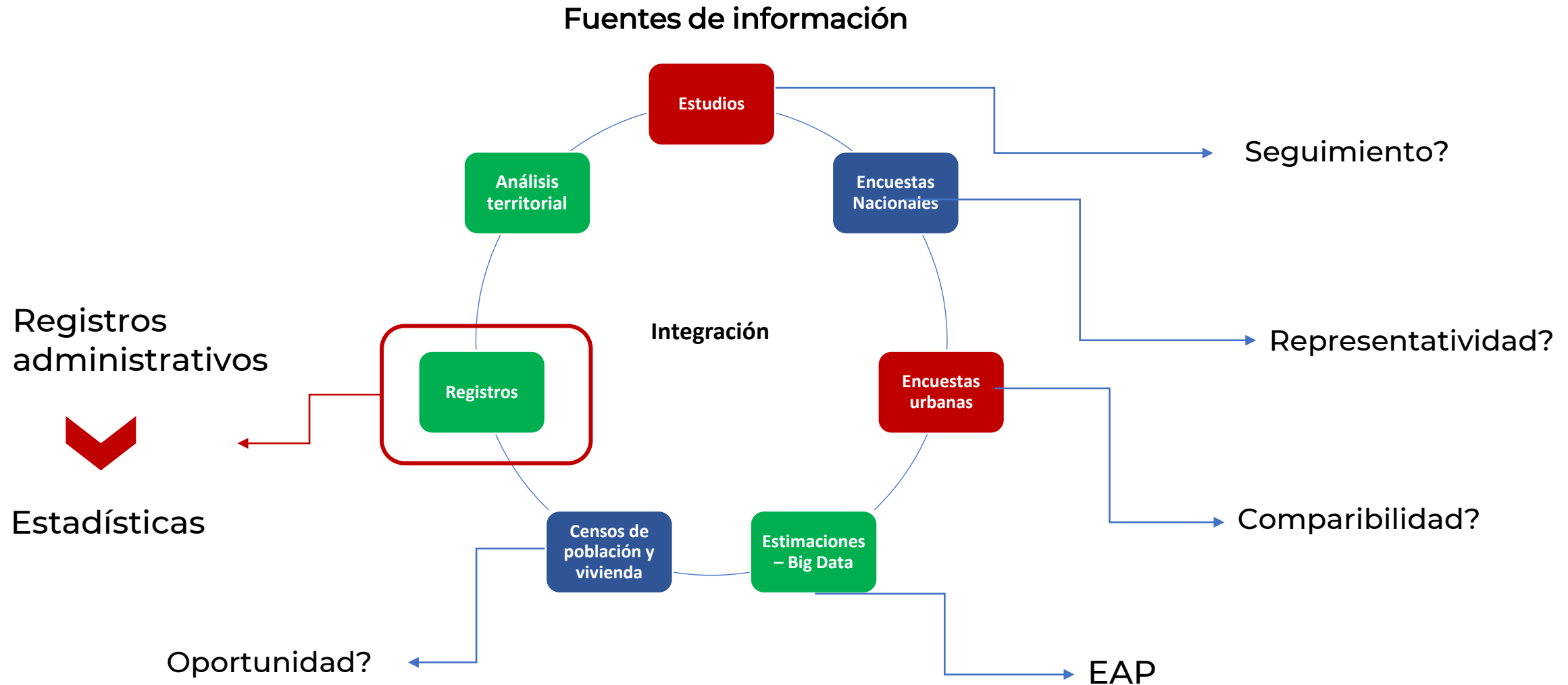

3. Fuentes de información para monitorear y revisar la implementación subnacional de la Agenda 2030

	Fuente de información 1	Fuente de información 2	Fuente de información 3	Fuente de información 4
¿Para qué estoy generando esta información?	<input checked="" type="checkbox"/>	<input checked="" type="checkbox"/>	<input checked="" type="checkbox"/>	<input checked="" type="checkbox"/>
¿La información estadística producida por estas fuentes sirve para tomar decisiones?	<input checked="" type="checkbox"/>	<input checked="" type="checkbox"/>	<input checked="" type="checkbox"/>	<input type="checkbox"/>
¿Cumple con estándares?	<input type="checkbox"/>	<input checked="" type="checkbox"/>	<input checked="" type="checkbox"/>	<input type="checkbox"/>
Las variables generadas permiten la comparación/integración con otras fuentes de información?	<input type="checkbox"/>	<input checked="" type="checkbox"/>	<input checked="" type="checkbox"/>	<input type="checkbox"/>

4. Algunas formas de analizar y comunicar la información estadística para que pueda ser utilizada y comprendida por múltiples actores

Estrategia comunicacional

Diversidad de actores

- Evolución en el tiempo
– se alcanzan o no metas establecidas?
 - Inclusión de la dimensión territorial de los indicadores
 - No dejar a nadie atrás
- 
- Paneles de control
 - Semáforos de avance
 - Mapas
 - Infografías
 - Inclusión de elementos gráficos

SEGUIMIENTO PERMANENTE

4. Algunas formas de analizar y comunicar la información estadística para que pueda ser utilizada y comprendida por múltiples actores

Perfiles estadísticos regionales ODS por meta

Los datos presentados en los gráficos corresponden a América Latina y el Caribe, salvo indicación contraria.

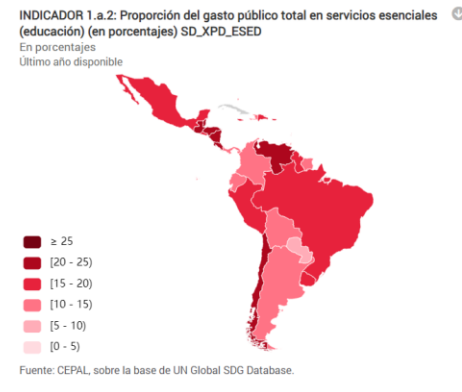
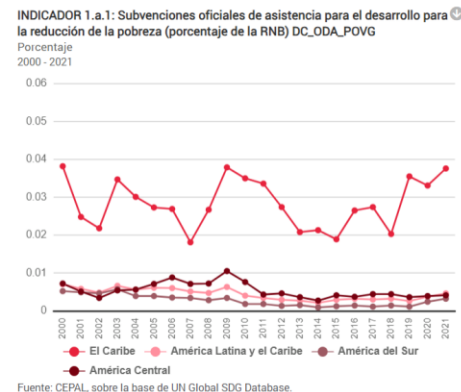
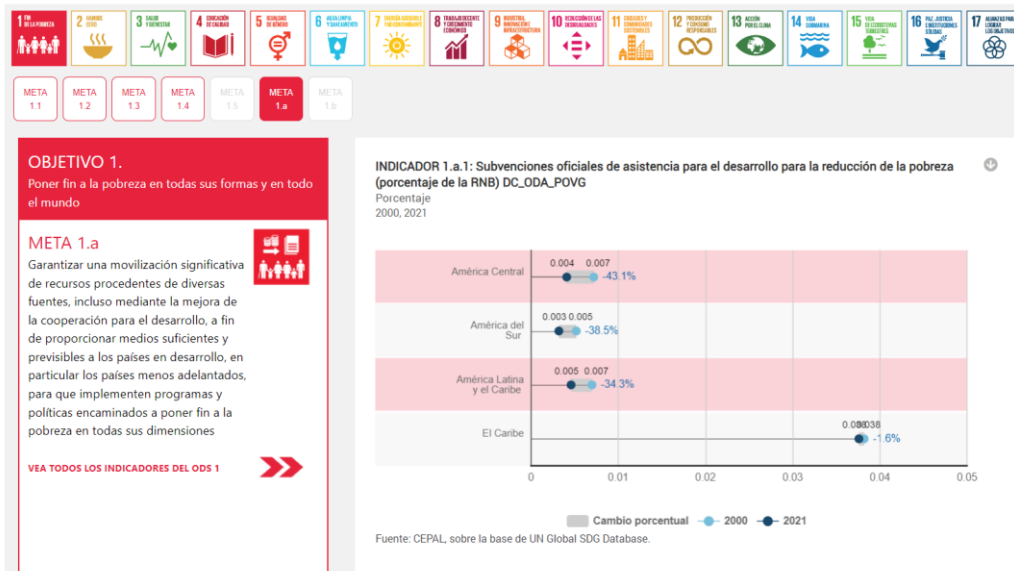

Perfiles estadísticos regionales ODS por meta

Los datos presentados en los gráficos corresponden a América Latina y el Caribe, salvo indicación contraria.

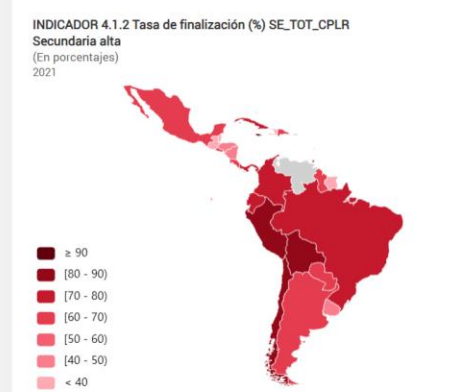
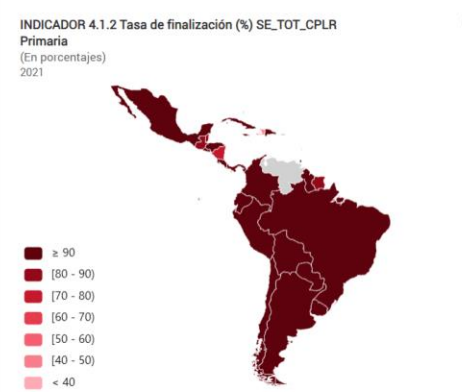
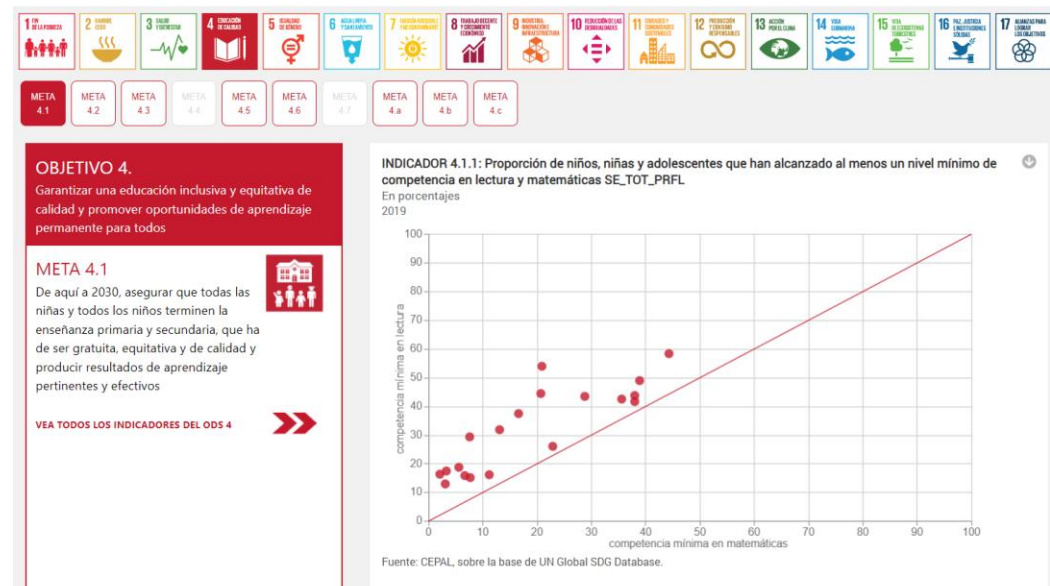

4. Algunas formas de analizar y comunicar la información estadística para que pueda ser utilizada y comprendida por múltiples actores

NACIONES UNIDAS

CEPAL DIVISIÓN DE ESTADÍSTICAS CEPALSTAT ESPAÑOL | ENGLISH



CEPALSTAT
Portal de desigualdades en América Latina

Desigualdad de ingresos

Distribución del ingreso de las personas por deciles de ingreso per cápita

Participación del 1% de mayores ingresos y el 50% de menores ingresos en el Ingreso Bruto Nacional

Índice de concentración de Gini según área geográfica

Población de 15 años y más sin ingresos propios según sexo, por quintiles de ingreso per cápita

Distribución de las personas en quintiles de ingreso per cápita, según autoidentificación étnico racial

Participación del 1% de mayores ingresos y el 50% de menores ingresos en el Ingreso Bruto Nacional
(Porcentaje del ingreso nacional total)
Honduras - 2021



¿Qué mide y como lo leo?

Este indicador mide la participación en el ingreso bruto nacional del 1% de mayores ingresos de la población y lo compara con el porcentaje de ingresos que queda en manos del 50% de menores ingresos. Cuanto mayor sea la diferencia entre lo que obtiene el 1% en relación con lo que recibe la mitad de la población de menores ingresos, mayor será la situación de desigualdad.

¿Cómo se construye?

¿Para qué lo puedo utilizar?

Comportamiento regional del indicador

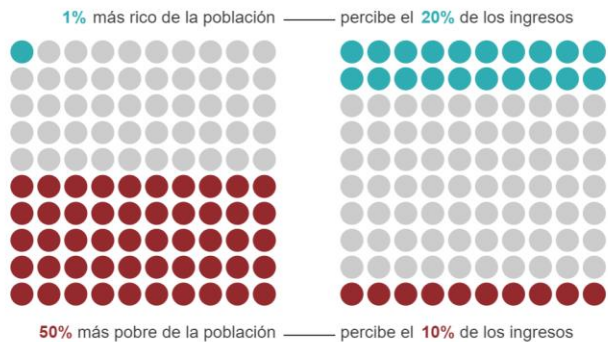

Fuente: Comisión Económica para América Latina y el Caribe (CEPAL), CEPALSTAT, sobre la base de World Inequality Database [en línea] <https://wid.world/>

Última actualización: 23/11/2023

Honduras 2021

Visualice los datos en el GEOPORTAL

Acceda al BANCO DE DATOS de CEPALSTAT para ampliar su consulta

Ficha metodológica

Otras Dimensiones

Población sin seguro médico, según área geográfica y quintiles de ingresos per cápita

Escaños ocupados por mujeres en parlamentos nacionales

Personas que manifiestan que su ingreso les resulta insuficiente, según nivel educativo

Escaños ocupados por mujeres en parlamentos nacionales
(Porcentaje)
Honduras - 2023



¿Qué mide y como lo leo?

El indicador muestra el porcentaje de escaños en los parlamentos nacionales, que son ocupados por mujeres. Un mayor porcentaje significa que más mujeres participan de ese ámbito de decisión electivo. Cuanto más cercano se encuentra dicho porcentaje al 50% más cercano se encuentra el parlamento nacional de ser paritario.

¿Cómo se construye?

¿Para qué lo puedo utilizar?

Comportamiento regional del indicador

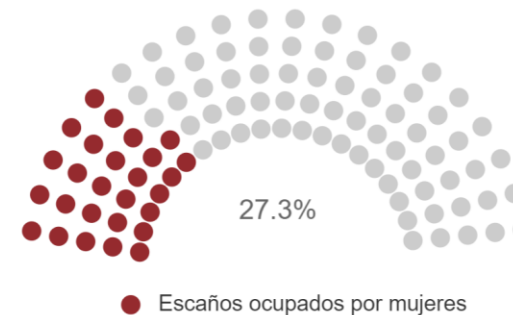

Fuente: Banco de Datos de la Plataforma regional de conocimiento de la Agenda 2030 en América Latina y el Caribe sobre la base de Base de Datos Mundial de Indicadores de los ODS de Naciones Unidas.

Última actualización: 23/11/2023

Honduras 2023

Visualice los datos en el GEOPORTAL

Acceda al BANCO DE DATOS de CEPALSTAT para ampliar su consulta

Ficha metodológica

Taller Nacional sobre Informes Locales Voluntarios y Territorialización de los Objetivos de Desarrollo Sostenible en Honduras

12 – 14 diciembre 2023
Tegucigalpa, Honduras



Fortaleciendo el uso de datos y evidencias para la implementación de los ODS y los Informes Locales Voluntarios



¡Muchas gracias!

Pauline Stockins
pauline.stockins@un.org

División de Estadísticas
Comisión Económica para América Latina y el Caribe

