



# Municipalidad de Filadelfia

*"Desde la primera experiencia, avances y desafíos para localizar un  
Desarrollo más Sostenible"*



# Municipio de Filadelfia - Chaco Paraguayo

## Antecedentes

- Es un municipio del XVI Departamento Boquerón, a unos 470 km de la capital del país.
- Concebida como centro administrativo de la Colonia Menonita Fernheim, en el año 1931.
- Ascendida en el año 1993 por el gobierno paraguayo a capital departamental.
- En el 2006 por la Ley N° 2928, Filadelfia fue elevada a nivel de distrito.



# Características físicas

El distrito tiene una extensión de 13.879 km<sup>2</sup>.

De acuerdo al análisis de uso y ocupación del espacio descrito en el Plan de Ordenamiento Territorial de Filadelfia (POUT 2020) se distinguen:

- Zona Rural
- Zona Urbana
- Zona Perirubana

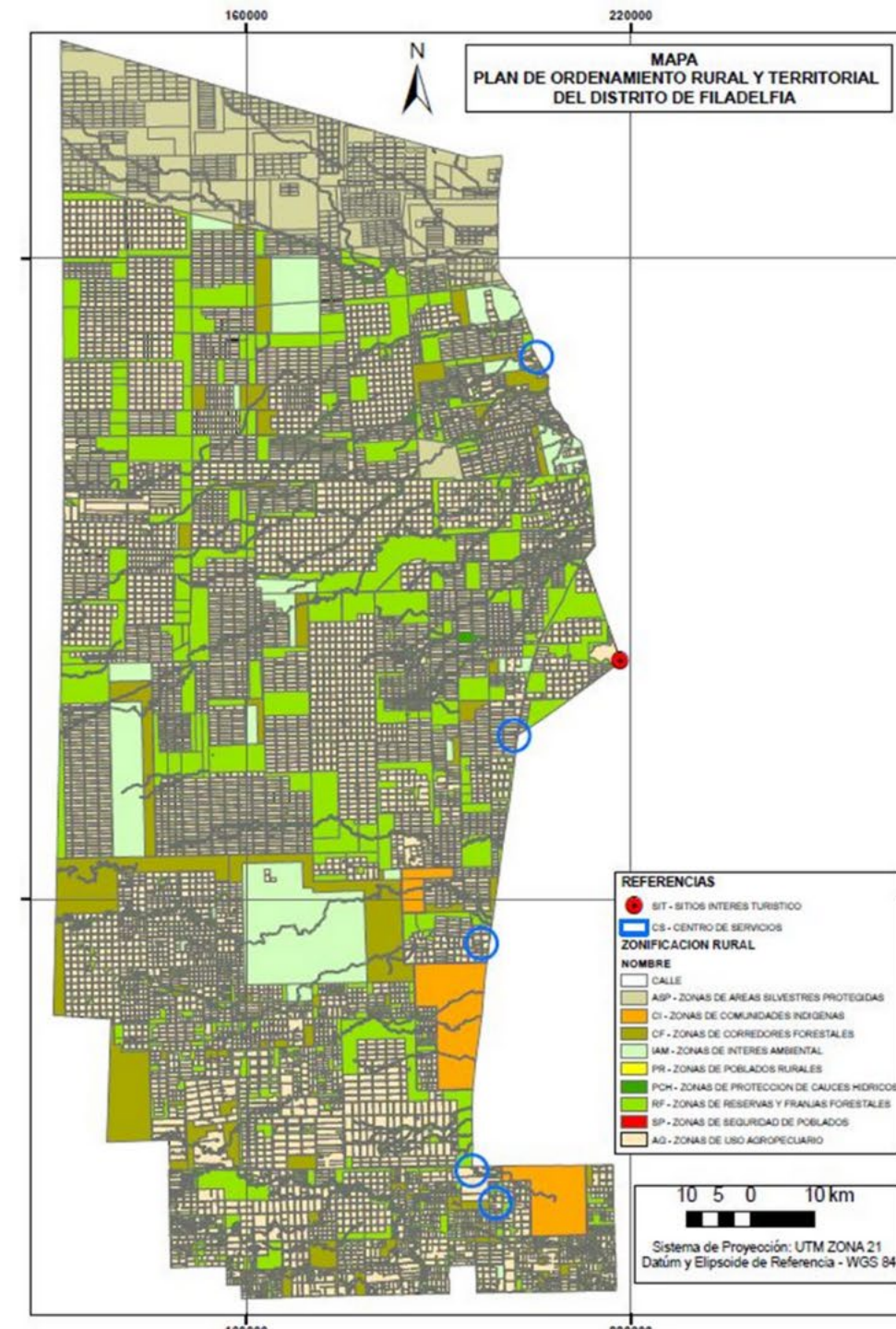

# Ciudad Multicultural y Pluriétnica

- La población estimada de **25.000 habitantes**.
- Constituida por colonos descendientes europeos, población latino paraguaya en su mayoría oriunda de la región oriental e indígenas congregados en diversas comunidades.
- Dentro del distrito se encuentran asentadas 17 comunidades indígenas en la zona rural, urbana y periurbana,
- 5 etnias diferentes y 7 comisiones vecinales.
- Cuenta con una urbanización a 180 km al norte de la ciudad Tte. Martínez, conformado por latinos o criollos.



# *Contribución del Gobierno Nacional a la hora de planificar en términos de la implementación de los Objetivos de Desarrollo Sostenible*



# Construyendo...

## 2° Revisión (PDD 2021 - 2025)

Actualmente, Filadelfia ha definido el Plan Estratégico de Desarrollo 2021 y presenta como innovación (además de la vinculación con el PND 2030), la vinculación con los ODS.



## 1° Revisión (PDD 2016 - 2021)

En el año 2019, nos detuvimos y realizamos una revisión, de cómo se encaminaban las acciones y si realmente iban de la mano con los objetivos.



## Comienzos (PND 2012 - 2016)

El Decreto N° 4774/16, donde reglamenta la Ley N° 5554 del 5 de enero de 2016, "que aprueba el Presupuesto General de la Nación para el Ejercicio Fiscal 2016", establece la obligatoriedad de presentación de los planes de Desarrollo Municipales a la STP,



El municipio de Filadelfia ha definido **2 versiones del Plan de Desarrollo Distrital**, en concordancia con los 2 periodos de elecciones realizados desde la vigencia del PND en primer lugar y seguidamente de los ODS

# Los procesos son importantes...

1. Dar cumplimiento a la disposición de la Ley Orgánica Municipal, y al mismo tiempo incorporar en el PDD los lineamientos estratégicos del PND. Logrando obtener una estructura con 3 ejes, con 9 estrategias, que a su vez presentan 33 Objetivos de Desarrollo Distritales, con 77 acciones locales.
2. La apropiación del PDD, a través de Resolución Municipal N° 258/2016.

Gráfico 1 Estructura de formulación del Plan Desarrollo Municipal



Fuente: Plan de Desarrollo Municipal - CTD



**MUNICIPALIDAD DE FILADELFIA**  
CAPITAL DEL DEPARTAMENTO DE BOQUERÓN  
SECRETARÍA GENERAL



RESOLUCION N° 258/2016

POR EL QUE SE APRUEBA EL PLAN DE DESARROLLO DISTRICTAL DEL DISTRITO DE FILADELFIA, DEPARTAMENTO DE BOQUERON, REPÚBLICA DEL PARAGUAY.

Filadelfia, 25 de mayo de 2016.-

VISTO: Lo establecido en la Ley N° 3966/10, en su Art. 225, y el Decreto Reglamentario N° 4774/2016 de la Ley 5554/16 en su Art. 327.

# Proyectos Estratégicos priorizados

## *PND Eje 1: Reducción de la Pobreza y Desarrollo Social*

PND	Vinculados con los ODS (de forma interpretativa)	OE. PDD	Proyectos - PED	Presupuesto en guaraníes
1.1 Lograr un desarrollo Social equitativo	ODS 1 y 2	Niñez atendida en Filadelfia	Fortalecimiento del Departamento de Servicio Social para lograr que la niñez y la adolescencia esté protegida en Filadelfia y apoyar a diferentes programas compensatorios	82.000.000
1.2 Brindar Servicios Sociales de calidad	ODS 1 y 2	Mejorar la educación y salud de los NNA	Construcción de un hospital distrital	32.900.000.000
			Mejorar la calidad de la enseñanza mediante el equipamiento de las escuelas	1.400.000.000 (fonacide)
			Instalar la escuela de arte del Municipio de Filadelfia	150.000.000
			Iluminación de 4 espacios recreativos	200.000.000
1.3 Alcanzar un Desarrollo local participativo	ODS 11	Planificación urbana del distrito	Implementar el plan de Desarrollo urbano y territorial de Filadelfia - POUT	Fortalecimiento red interna: 140.000.000 Técnico informático: 63.000.000
1.4 Desarrollar un hábitat adecuado y saludable	ODS 13	Proteger el hábitat para lograr mayor desarrollo	Mantener en forma eficiente la recolección de residuos sólidos y el relleno sanitario	1.200.000.000
			Mantener en forma eficiente los caminos del distrito de Filadelfia	3.240.000.000



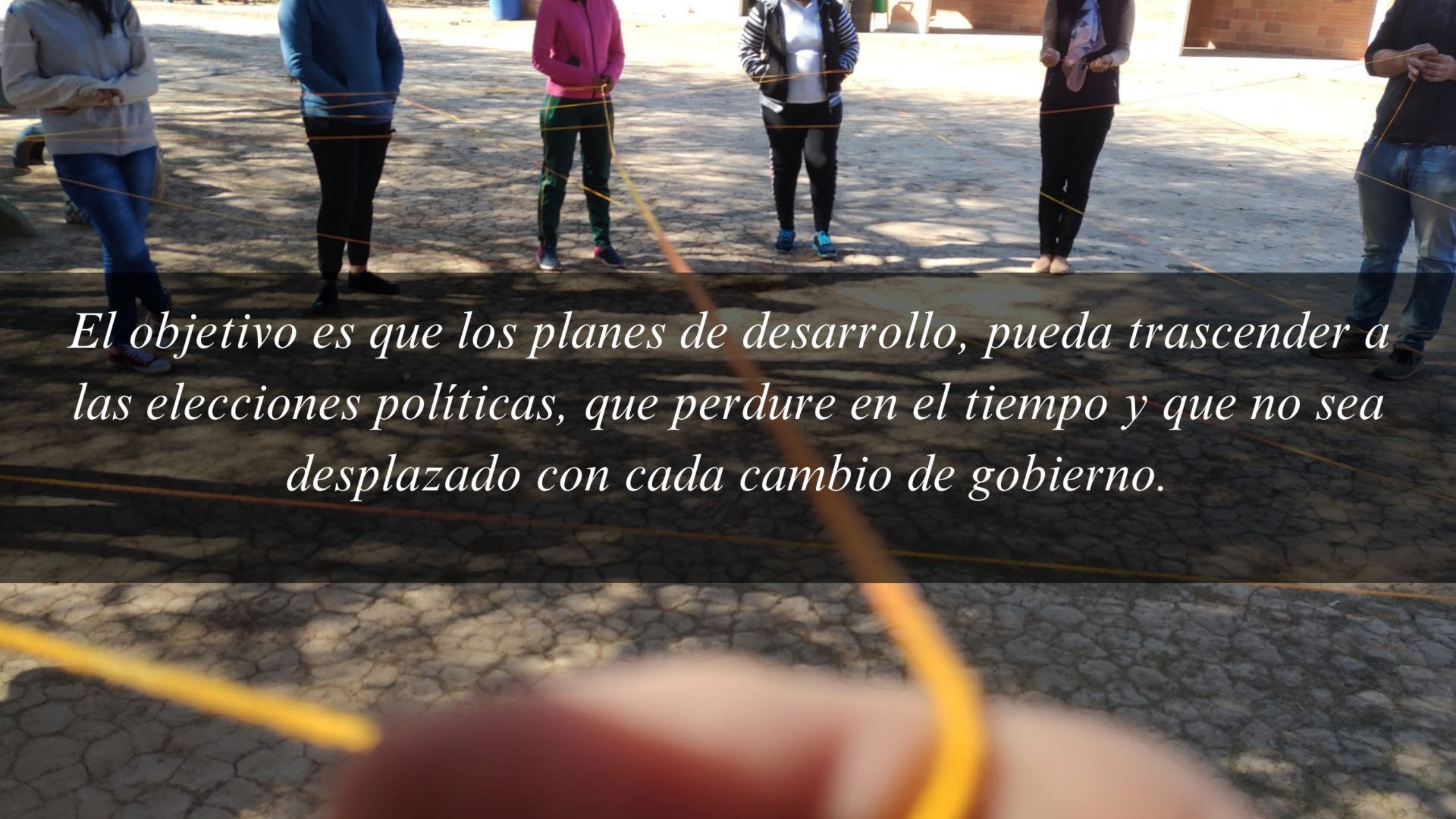

*El objetivo es que los planes de desarrollo, pueda trascender a las elecciones políticas, que perdure en el tiempo y que no sea desplazado con cada cambio de gobierno.*



*Detrás de cada plan están las personas, mejorar la calidad de vida y hacerlo sostenible depende en gran parte de garantizar su participación, sin dejar a nadie atrás.*



# Gracias por su atención

**Lic. Yenny Franco Krause**  
Enc. Planificación Estratégica y Sistematización  
**Municipalidad de Filadelfia**

