

Atlas del AMA

- **Análisis urbano y cartográfico** del Área Metropolitana de Asunción (AMA)
- Contiene **fichas técnicas** de las ciudades de Asunción, Lambaré, Villa Elisa, San Antonio, Ñemby, San Lorenzo, Capiatá, Fernando de la Mora, Luque, Mariano Roque Alonso y Limpio.

Secretaría TÉCNICA DE PLANIFICACIÓN DEL DESARROLLO ECONÓMICO Y SOCIAL

Ministerio de AMBIENTE Y DESARROLLO SOSTENIBLE

MADES

fmam

PNUD

GOBIERNO NACIONAL

¿CONOCÉS EL
**ATLAS
DEL AMA?**

Descargá aquí el diagnóstico territorial del área metropolitana de Asunción

Link de descarga: <https://bit.ly/AtlasAMA>

Densidad de viviendas por hectárea por manzana y red de colectivos en 2012 en el AMA

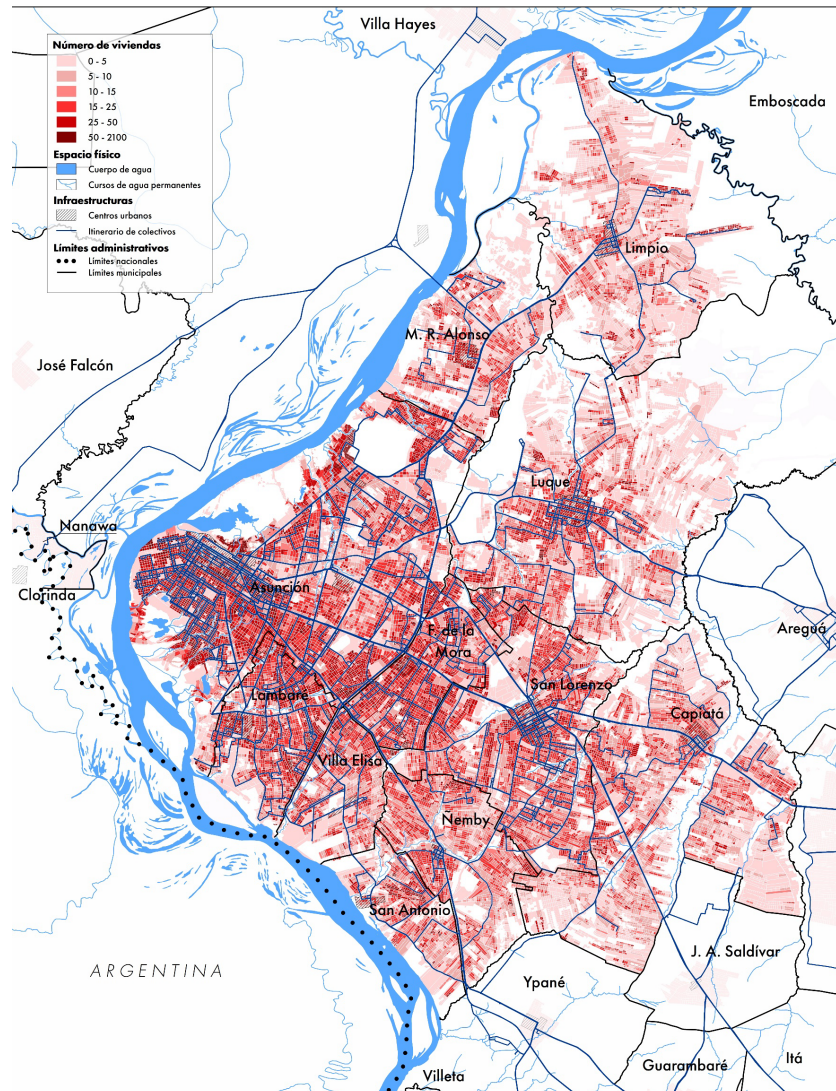

Fuente: SIPRE - Estudio Hordland a partir de los datos de OCDEG / SP - Dirección General de Estadística, Encuestas y Censos / Secretaría Técnica de Planificación del Desarrollo Económico y Social // INPC - Ministerio de Obras Públicas y Construcción // MUPY - Ministerio de Urbanismo, Vivienda y Habitación Pública // ICES / BD - Iniciativa Ciudadana Empresas y Sociedades // Banco Interamericano de Desarrollo // QGIS/MapInfo // GoogleEarth //

Principales equipamientos estructurantes en el AMA

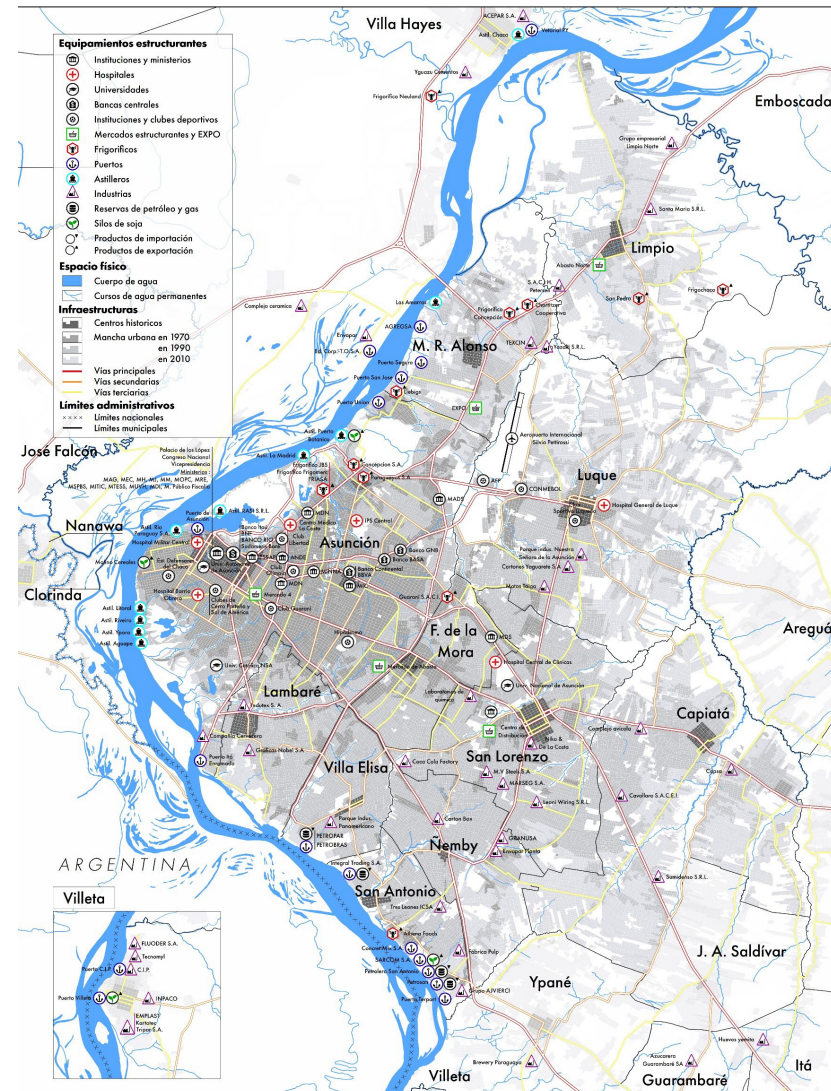

Fuente: SIPRE - Estudio Hordland a partir de los datos de OCDEG / SP - Dirección General de Estadística, Encuestas y Censos / Secretaría Técnica de Planificación del Desarrollo Económico y Social // INPC - Ministerio de Obras Públicas y Construcción // MUPY - Ministerio de Urbanismo, Vivienda y Habitación Pública // ICES / BD - Iniciativa Ciudadana Empresas y Sociedades // Banco Interamericano de Desarrollo // QGIS/MapInfo // GoogleEarth //

Conformación de la Asociación de Municipios del Área Metropolitana de Asunción - AMUAMA

La creación de una Asociación de Municipalidades del AMA, para la **articulación de una planificación coordinada y desarrollar proyectos intermunicipales**



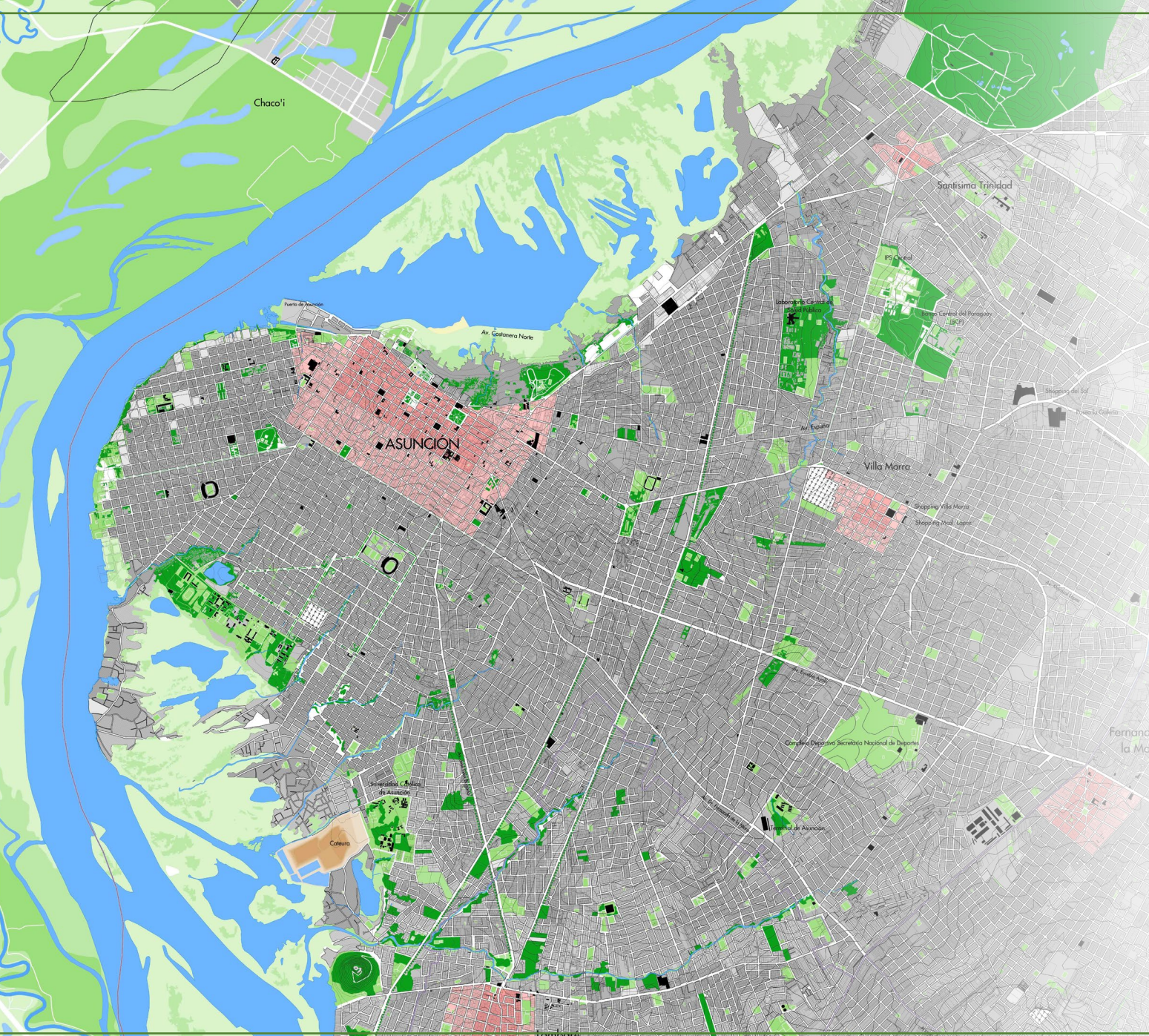

Acciones 2022/2023

- **Finalización de la Estrategia Territorial del AMA y POUT de los 11 municipios del AMA.**
- **Difusión del Atlas del AMA.**
- **Difusión de los indicadores de sustentabilidad urbana y gestión de alianzas.**
- **Fortalecimiento de los Consejos de Desarrollo Municipales.**