

ព្រះរាជាណាចក្រកម្ពុជា ជាតិ សាសនា ព្រះមហាក្សត្រ

ក្រសួងឧស្សាហកម្ម វិទ្យាសាស្ត្រ បច្ចេកវិទ្យា និងនវានុវត្តន៍
អគ្គនាយកដ្ឋាន សហគ្រាសធុនតូច និងមធ្យម និងសិប្បកម្ម

សារៈសំខាន់នៃការចុះបញ្ជី និងការស្នើសុំចុះបញ្ជីតាមប្រព័ន្ធ **CamDX**

កញ្ញា ពិសិដ្ឋ ពិសី
មន្ត្រីការិយាល័យបញ្ញត្តិកម្ម
នាយកដ្ឋានសហគ្រាសធុនតូច និងមធ្យម
096 244 1950

មាតិកា

១ → ការចុះបញ្ជីស្របច្បាប់

២ → សារៈសំខាន់នៃការចុះបញ្ជីស្របច្បាប់

៣ → ការស្នើសុំប្រកាសតាមរយៈថ្នាល
បច្ចេកវិទ្យាព័ត៌មាន CamDX

៤ → សំណួរ និងចម្លើយ

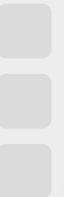

១. ការចុះបញ្ជីស្របច្បាប់

តើការចុះបញ្ជីស្របច្បាប់ជាអ្វី?

តើការចុះបញ្ជីស្របច្បាប់ផ្តល់អត្ថប្រយោជន៍អ្វីខ្លះ?

១. ការចុះបញ្ជីស្របច្បាប់

- ការកំណត់និយមន័យ និងការបែងចែកទំហំអាជីវកម្មទៅតាមវិស័យផ្សេង

វិស័យ	ដើមទុន		
	មីក្រូ	តូច	មធ្យម
កសិកម្ម	ក្រោម 50,000\$	50,000-250,000\$	250,001-500,000\$
ឧស្សាហកម្ម	ក្រោម 50,000\$	50,000-500,000\$	500,001-1,000,000\$
សេវាកម្ម និងពាណិជ្ជកម្ម	ក្រោម 50,000\$	50,000-250,000\$	250,001-500,000\$

២. សារៈសំខាន់នៃការចុះបញ្ជីស្របច្បាប់

➤ អត្ថប្រយោជន៍របស់ម្ចាស់សហគ្រាស/អាជីវកម្ម

ទំនុកចិត្តដៃគូ

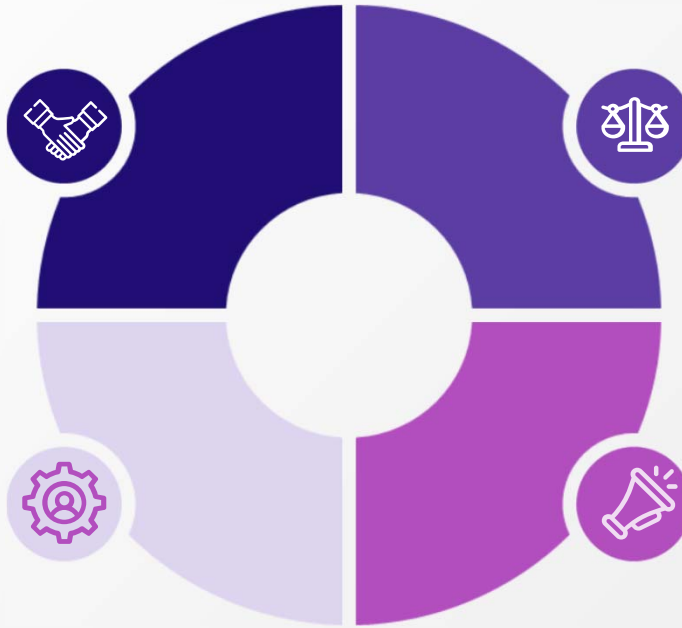

ការគាំពារផ្លូវច្បាប់

ការប្រឹក្សាបច្ចេកទេស
និងការគ្រប់គ្រង

ព័ត៌មានវគ្គបណ្តុះបណ្តាល

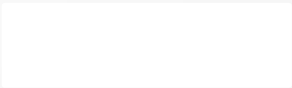
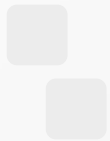

២. សារៈសំខាន់នៃការចុះបញ្ជីស្របច្បាប់ (ត)

➤ អត្ថប្រយោជន៍ចំពោះស្ថាប័នរដ្ឋាភិបាល

ទទួលបានទិន្នន័យជាក់លាក់

ងាយស្រួលគ្រប់គ្រង

ងាយស្រួលស្វែងរកទីផ្សារ

រៀបចំចងក្រងបណ្តុំ
សហគ្រាស

រៀបចំគោលនយោបាយ
យុទ្ធសាស្ត្រ

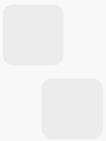

៣. ការស្នើសុំប្រកាសតាមរយៈផ្ទាល់បច្ចេកវិទ្យាព័ត៌មាន CamDX

➤ ទិដ្ឋភាពទូទៅ

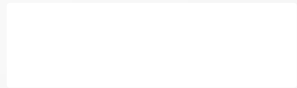
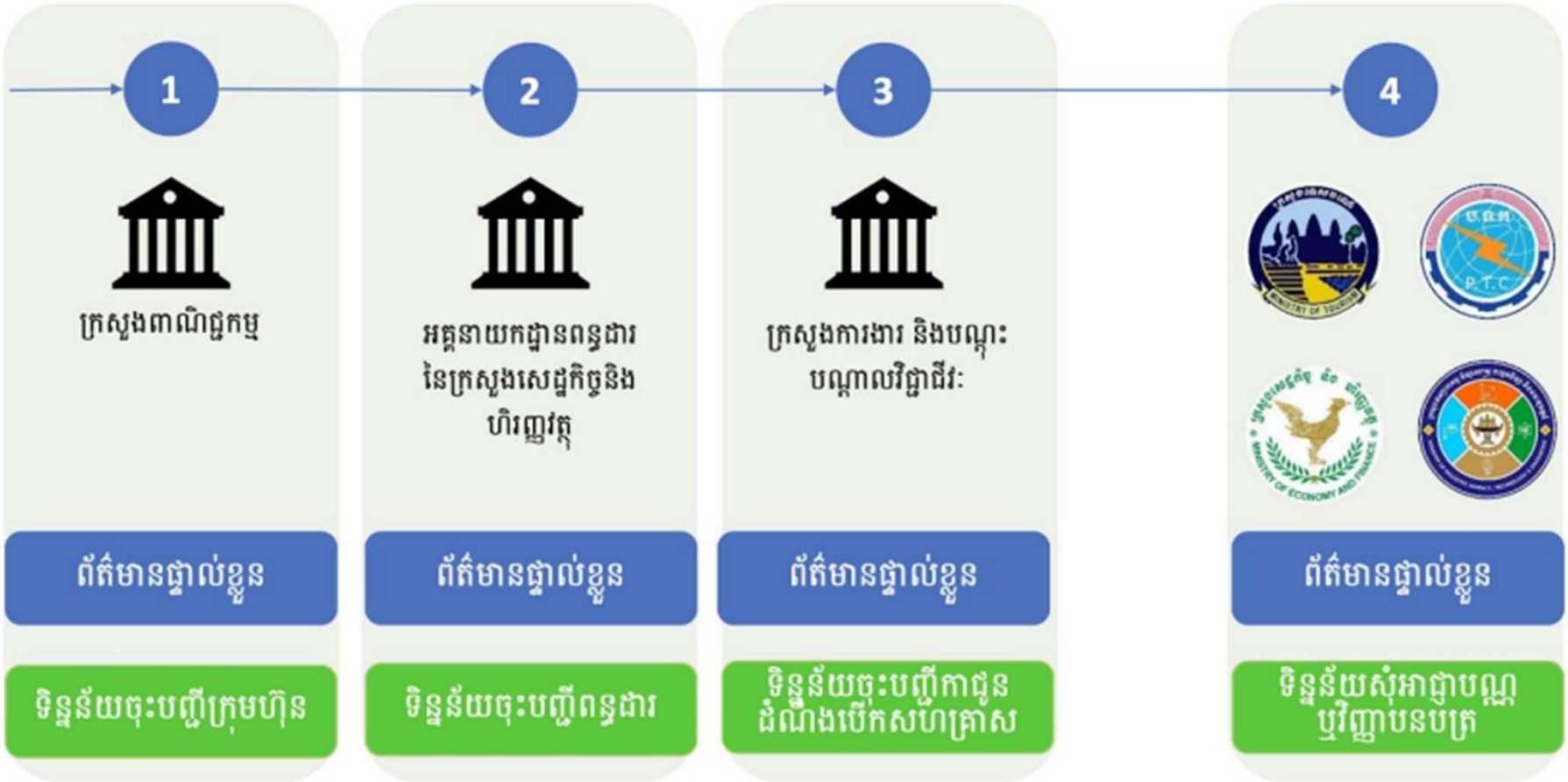

៣. ការស្នើសុំប្រកាសតាមរយៈផ្ទាល់បច្ចេកវិទ្យាព័ត៌មាន CamDX (ត)

➤ បញ្ហាប្រឈម

ផ្តល់ព័ត៌មានដដែលៗរាល់
ពេលចុះឈ្មោះ

ប្រព័ន្ធចុះបញ្ជីដាច់ដោយឡែក
មិនអាចផ្សារភ្ជាប់គ្នាបាន

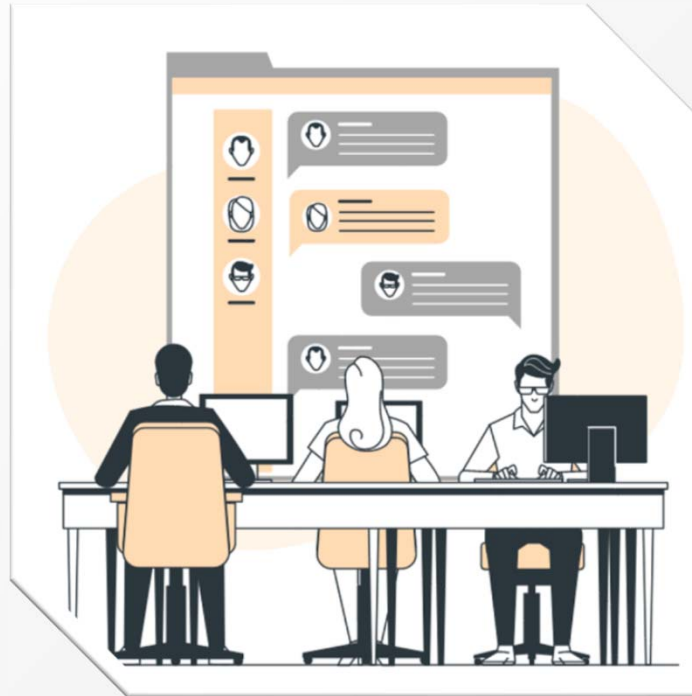

នីតិវិធីនៃការចុះឈ្មោះ
ខុសៗគ្នា

រងចាំច្រើនដង

ចំណាយថវិកាច្រើន

៣. ការស្នើសុំប្រកាសតាមរយៈផ្ទាល់បច្ចេកវិទ្យាព័ត៌មាន CamDX (ត)

➤ រំហូរនៃប្រព័ន្ធ

រំហូរនៃការចុះបញ្ជីអាជីវកម្មតាមផ្ទាល់បច្ចេកវិទ្យាព័ត៌មានដំណាក់កាលទី១ រយៈពេល៨ ថ្ងៃ

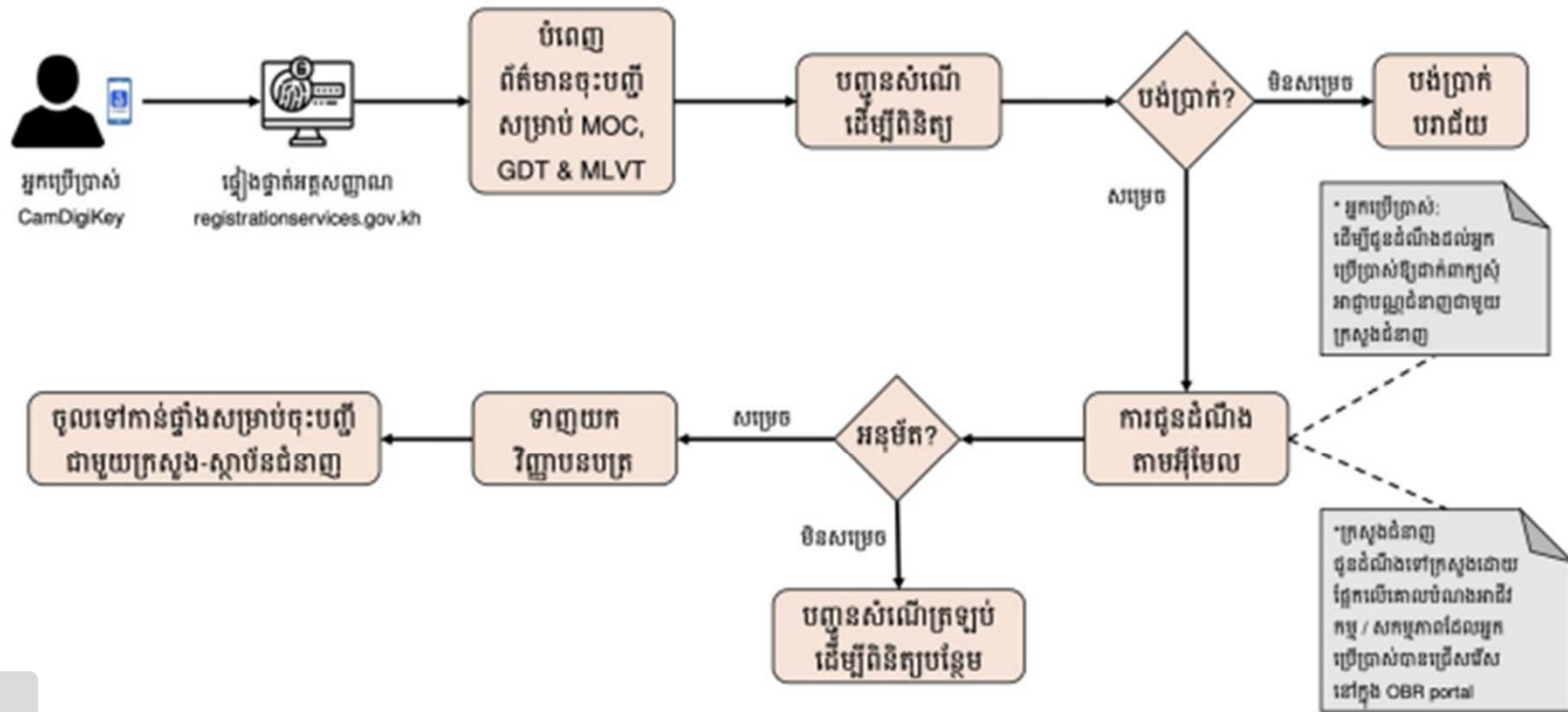

៣. ការស្នើសុំប្រកាសតាមរយៈផ្ទាល់បច្ចេកវិទ្យាព័ត៌មាន CamDX (ត)

➤ រំហូរនៃប្រព័ន្ធ (ត)

រំហូរនៃការស្នើសុំប្រកាសបង្កើតសហគ្រាសធុនតូចនិងមធ្យម និងសិប្បកម្ម តាមផ្ទាល់បច្ចេកវិទ្យាព័ត៌មាននៅក្រសួងឧស្សាហកម្ម វិទ្យាសាស្ត្រ បច្ចេកវិទ្យា និងនវានុវត្តន៍ រយៈពេល ៣ថ្ងៃ

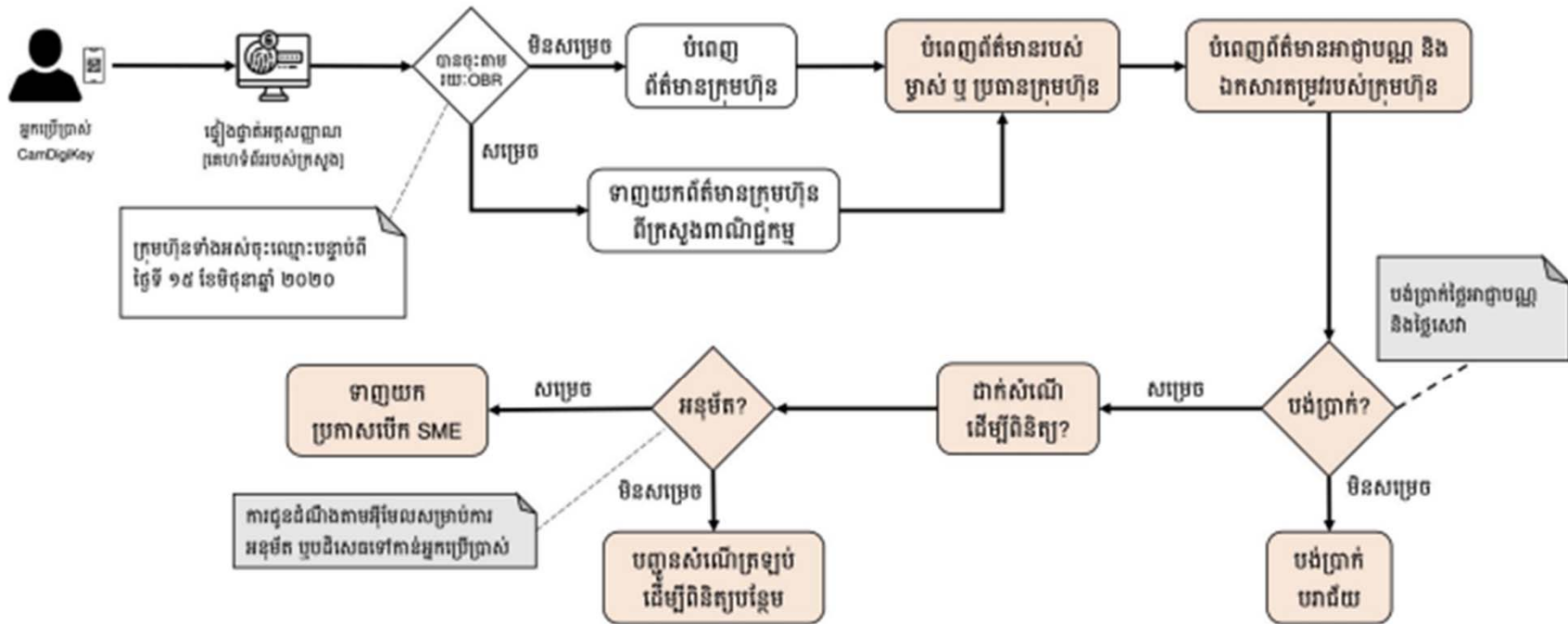

៣. ការស្នើសុំប្រកាសតាមរយៈផ្ទាល់បច្ចេកវិទ្យាព័ត៌មាន CamDX (ត)

➤ អត្ថប្រយោជន៍ប្រព័ន្ធ

លុបបំបាត់ការបំពេញព័ត៌មានដែលៗ

ទូទាត់ថ្លៃសេវាតាមប្រព័ន្ធអនឡាញ

រង់ចាំការអនុម័ត ១១ថ្ងៃជាអតិបរិមា

ទទួលបានអជ្ជាប័ណ្ណឌីជីថល

កាត់បន្ថយការចំណាយ

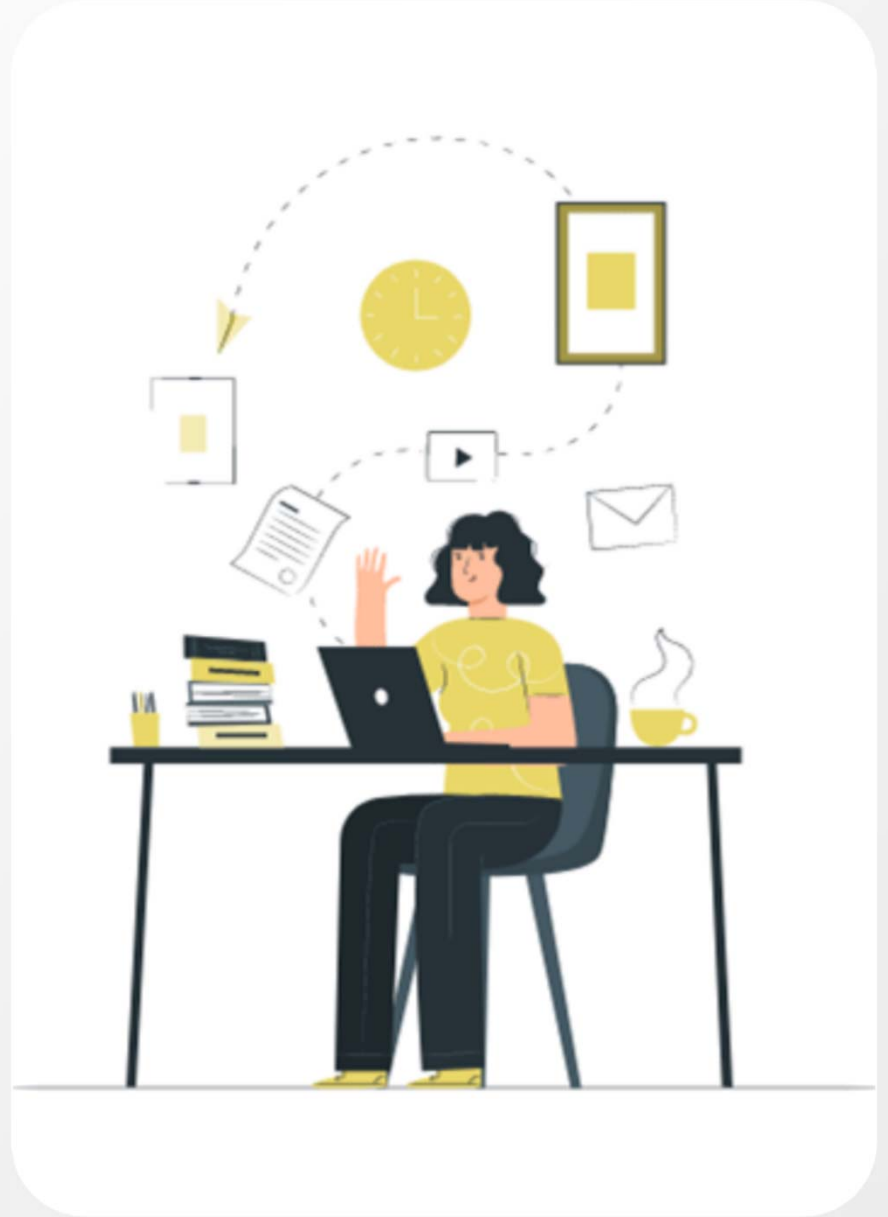

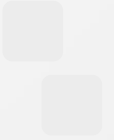

សម្រាប់ព័ត៌មានបន្ថែមសូមទំនាក់ទំនង:

នាយកដ្ឋានសហគ្រាសធុនតូច និងមធ្យម

ការិយាល័យច្រកចេញចូលតែមួយ MISTI

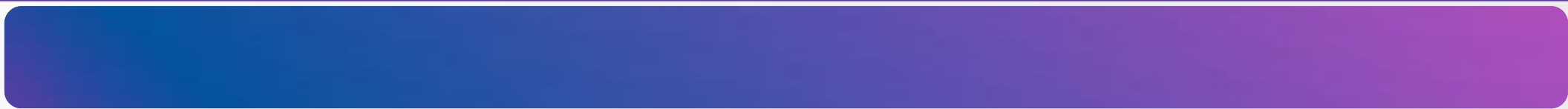
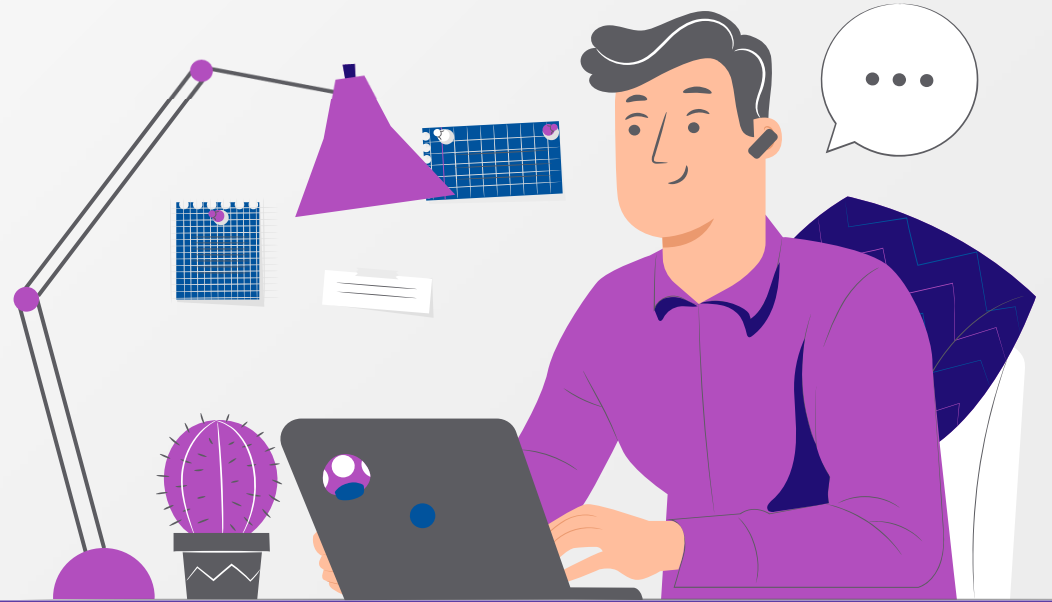

៤. កម្មវិធីទូរស័ព្ទ CamDigi Key

- ១. ជាប្រព័ន្ធអត្តសញ្ញាណឌីជីថលសាមញ្ញមួយដំបូងគេនៅកម្ពុជា
- ២. ពឹងផ្អែកលើទិន្នន័យអត្តសញ្ញាណប័ណ្ណរបស់ក្រសួងមហាផ្ទៃ
- ៣. មាន Public Key Infrastructure (PKI) ខ្លួនឯងដែលមិនភ្ជាប់ទៅកាន់អ៊ីនធឺណិតដើម្បីសុវត្ថិភាព

៤. មាន Software Protocol ដាច់ដោយឡែកសម្រាប់បង្កើត និងគ្រប់គ្រង Digital Certificates

៥. មានហេដ្ឋារចនាសម្ព័ន្ធ Verification និង Identification សម្រាប់អោយ ប្រព័ន្ធដទៃទៀតប្រើប្រាស់ (ឧទាហរណ៍៖ MOC, GDT, MLVT និង MISTI)

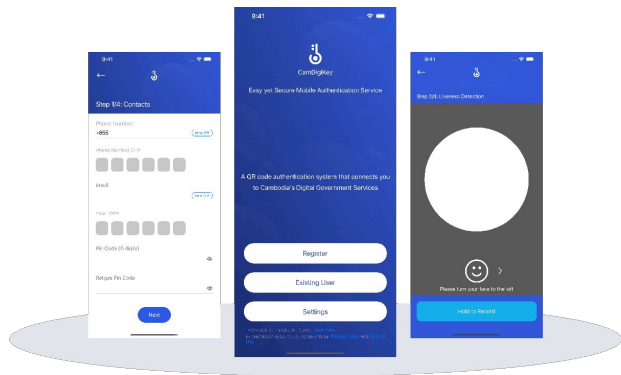

៤. កម្មវិធីទូរស័ព្ទ CamDigi Key (បន្ត)

1. សូមធ្វើការទាញយកកម្មវិធី CamDigi Key តាមប្រតិបត្តិការ Android ឬ IOS
2. សូមធ្វើការចុះឈ្មោះរបស់លោកអ្នកនៅក្នុងកម្មវិធី

បន្ទាប់ពីចុះឈ្មោះ លោកអ្នកអាចប្រើប្រាស់កម្មវិធីនេះ ដើម្បីចូលទៅកាន់ប្រព័ន្ធតាមរយៈវិបសាយ៖ www.registrationservices.gov.kh និង <https://msmes.misti.gov.kh>

៥. ឯកសារណែនាំរបស់ថ្នាលបច្ចេកវិទ្យាព័ត៌មាន

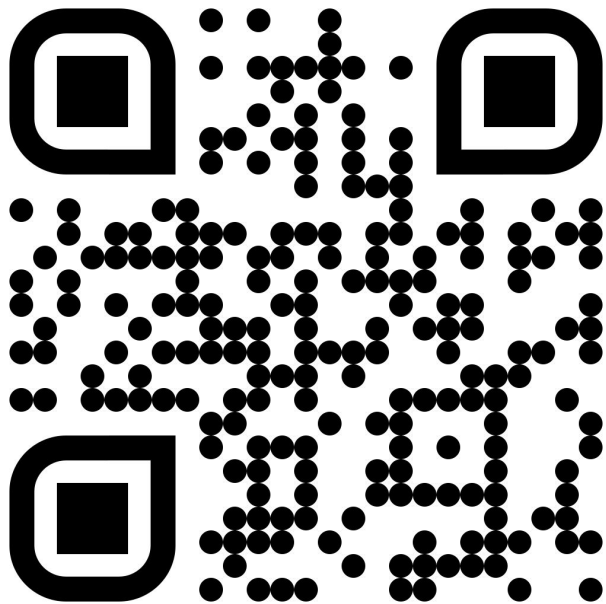

ការណែនាំអំពីការទាញយកកម្មវិធី CamDigi Key
និងការចុះបញ្ជីអាជីវកម្មតាមថ្នាល
បច្ចេកវិទ្យាព័ត៌មាននៅដំណាក់កាលទីមួយ
<https://bit.ly/obr-manual>

៦. ការណែនាំអំពីការប្រើប្រាស់ប្រព័ន្ធរបស់ MISTI

តេហទំព័រ MSMEs

គឺជាប្រព័ន្ធដែលអនុញ្ញាតឱ្យម្ចាស់អាជីវកម្មអាចចុះឈ្មោះស្នើសុំប្រកាសបង្កើតសហគ្រាសធុនតូច មធ្យម និងសិប្បកម្ម។

៦. ការណែនាំអំពីការប្រើប្រាស់ប្រព័ន្ធរបស់ MISTI (បន្ត)

ចូលគណនី

ស្កាន QR ឬ វេយប៊ែក កូដ CAMDIGIKEY

ចុចបន្ទាប់ពីស្កានរួច

ឬតាមរយៈគណនី

👤 ឈ្មោះអ្នកប្រើប្រាស់

🔒 ពាក្យសម្ងាត់

ចូល >

© 2021 SME Web Portal Version: 1.0

ការស្នើសុំប្រកាសបង្កើតសហគ្រាសធុនតូច និងមធ្យម

៦. ការណែនាំអំពីការប្រើប្រាស់ប្រព័ន្ធរបស់ MISTI (បន្ត)

៦. ការណែនាំអំពីការប្រើប្រាស់ប្រព័ន្ធរបស់ MISTI (បន្ត)

ការស្នើសុំប្រកាសបង្កើតសហគ្រាសធុនតូច និងមធ្យម

ទំព័រដើម > ស្នើសុំបង្កើតសហគ្រាស-សិប្បកម្ម

than Sochetra

- ទំព័រដើម
- ប្រកាសបង្កើតសហគ្រាសធុនតូចនិងមធ្យម
- ពាក្យស្នើសុំ
- ស្នើសុំបង្កើតសហគ្រាស-សិប្បកម្ម
- ស្នើសុំបិទសហគ្រាស-សិប្បកម្ម
- ច្បាប់និងបទប្បញ្ញត្តិ
- ព័ត៌មាន
- ថ្លៃសេវានិងឯកសារចាំបាច់
- អាជ្ញាប័ណ្ណអាជីវកម្មរបស់អ្នក

ព័ត៌មានបុគ្គល

គោត្តនាម និងនាម
 ឈ្មោះ សុចិត្រា

គោត្តនាម និងនាម ជាភាសាខ្មែរតាំង
 than Sochetra

សញ្ជាតិ
 សញ្ជាតិ

ភេទ
 - Gender -

អាយុ
 0

តួនាទី
 តួនាទី

លេខអត្តសញ្ញាណប័ណ្ណ / លិខិតឆ្លងដែន
 លេខអត្តសញ្ញាណប័ណ្ណ / លិខិតឆ្លងដែន

ចុះនៅថ្ងៃទី ខែ ឆ្នាំ (dd-mm-yyyy)
 ចុះនៅថ្ងៃទី ខែ ឆ្នាំ (dd-mm-yyyy)

ទូរស័ព្ទ
 +85592988858

អ៊ីមែល
 tschetra@gmail.com

អាស័យដ្ឋានបុគ្គល

អាស័យដ្ឋាន
 អាស័យដ្ឋាន

រាជធានី/ខេត្ត
 រដ្ឋសមីសភាពរាជធានី/ខេត្ត

ស្រុក/ក្រុង/ខណ្ឌ
 រដ្ឋសមីសស្រុក/ក្រុង/ខណ្ឌ

ឃុំ/សង្កាត់
 រដ្ឋសមីសឃុំ/សង្កាត់

ភូមិ
 រដ្ឋសមីសភូមិ

៦. ការណែនាំអំពីការប្រើប្រាស់ប្រព័ន្ធរបស់ MISTI (បន្ត)

ការស្នើសុំប្រកាសបង្កើតសហគ្រាសធុនតូច និងមធ្យម

ទំព័រដើម > ស្នើសុំបង្កើតសហគ្រាស-សិប្បកម្ម

virak

- ទំព័រដើម
- ប្រកាសបង្កើតសហគ្រាសធុនតូចនិងមធ្យម
- ពាក្យស្នើសុំ
- ស្នើសុំបង្កើតសហគ្រាស-សិប្បកម្ម
- ស្នើសុំបិទសហគ្រាស-សិប្បកម្ម
- ច្បាប់និងបទប្បញ្ញត្តិ
- ព័ត៌មាន
- ថ្លៃសេវានិងឯកសារចាំបាច់
- អាជ្ញាប័ណ្ណអាជីវកម្មរបស់អ្នក

បំណេញព័ត៌មានខាងក្រោម

ព័ត៌មានអំពីពាក្យសុំបង្កើត 1/8 អ្នកគ្រប់គ្រង 2/8 ព័ត៌មានវត្តភ្នំតាមដាន 3/8 គ្រឿងចក្រ និងបរិក្ខារឈិកកម្ម 4/8 ការកសាងលំនៅឋាន 5/8 សេចក្តីប្រកាស 6/8 ហត្ថលេខា 7/8 បង់ប្រាក់ 8/8

ព័ត៌មានសហគ្រាស

លេខអត្តសញ្ញាណសហគ្រាស * ឈ្មោះសហគ្រាស-សិប្បកម្មជាភាសាខ្មែរ * ឈ្មោះសហគ្រាស-សិប្បកម្មជាភាសាអង់គ្លេស *

ថ្ងៃដើមសហគ្រាស (ថ្ងៃត្រកាជី) *

រាជធានី/ខេត្ត * ស្រុក/ក្រុង/ខណ្ឌ *
- ជ្រើសរើសរាជធានី/ខេត្ត - - ជ្រើសរើសស្រុក/ក្រុង/ខណ្ឌ -

ឃុំ/សង្កាត់ * ភូមិ * ផ្លូវលេខ, ផ្ទះលេខ
- ជ្រើសរើសឃុំ/សង្កាត់ - - ជ្រើសរើសភូមិ -

ទីតាំងអាសយដ្ឋាន

ឈមមុខផលិតផល
បញ្ចូលផលិតផលបានលើសពីមួយ (សូមបញ្ចូលផលិតផលគោលចាប់ពីលេខរៀងទី១)

សមត្ថភាពប្រចាំឆ្នាំ

៦. ការណែនាំអំពីការប្រើប្រាស់ប្រព័ន្ធរបស់ MISTI (បន្ត)

ការស្នើសុំប្រកាសបង្កើតសហគ្រាសធុនតូច និងមធ្យម

ទំព័រដើម > ស្នើសុំបង្កើតសហគ្រាស-សិប្បកម្ម

virak

ទំព័រដើម

- ប្រកាសបង្កើតសហគ្រាសធុនតូចនិងមធ្យម
- ពាក្យស្នើសុំ
- ស្នើសុំបង្កើតសហគ្រាស-សិប្បកម្ម
- ស្នើសុំបិទសហគ្រាស-សិប្បកម្ម
- ច្បាប់និងបទប្បញ្ញត្តិ
- ព័ត៌មាន
- ផ្លូវសេវានិងឯកសារចាំបាច់
- អាជ្ញាប័ណ្ណអាជីវកម្មរបស់អ្នក

បំណេញព័ត៌មានខាងក្រោម

ព័ត៌មានអំពីពាក្យសុំបង្កើត 1/8 **អ្នកគ្រប់គ្រង 2/8** ព័ត៌មានវត្តមានដើម 3/8 គ្រឿងចក្រ និងបរិក្ខារផលិតកម្ម 4/8 ការកសាងរាល់ផលិតកម្ម 5/8 សេចក្តីប្រកាស 6/8 ហត្ថលេខា 7/8 បង់ប្រាក់ 8/8

គោត្តនាម និងនាម ស៊ាម វិរៈ	គោត្តនាម និងនាម ជាភាសាខ្មែរកាំង SEAM VIRAK	ភេទ ប្រុស
អ៊ីមែល seamvirak.itc@gmail.com	ទូរស័ព្ទ 0969633694	ជំនាញ ព័ត៌មានវិទ្យា
តួនាទី អ្នកគ្រប់គ្រង		
ប៉ាន់ស្មានចំនួនបុគ្គលិក-កម្មករធ្វើការក្នុងផ្នែកផលិតកម្ម *	10 នាក់	ស្រី * (5)
ប៉ាន់ស្មានចំនួនបុគ្គលិក-កម្មករធ្វើការក្នុងផ្នែកសេវាកម្ម *	2 នាក់	ស្រី * (2)
ប៉ាន់ស្មានចំនួនបុគ្គលិក-កម្មករធ្វើការក្នុងផ្នែកដទៃទៀត *	4 នាក់	ស្រី * (1)
បុគ្គលិកសរុប *	16 នាក់	ស្រី * (8)

សូមពិពណ៌នាអំពីជំនាញនៃការផលិត

៦. ការណែនាំអំពីការប្រើប្រាស់ប្រព័ន្ធរបស់ MISTI (បន្ត)

🔔 🗨️ 🌟 🏠
ការស្នើសុំប្រកាសបង្កើតសហគ្រាសធុនតូច និងមធ្យម

ទំព័រដើម > ស្នើសុំបង្កើតសហគ្រាស-សិប្បកម្ម

virak

- 🏠 ទំព័រដើម
- ☰ ប្រកាសបង្កើតសហគ្រាសធុនតូចនិងមធ្យម
- ➕ ពាក្យស្នើសុំ
- 📄 ស្នើសុំបង្កើតសហគ្រាស-សិប្បកម្ម
- ✕ ស្នើសុំបិទសហគ្រាស-សិប្បកម្ម
- 📁 ច្បាប់និងបទប្បញ្ញត្តិ
- 📄 ព័ត៌មាន
- 📄 ថ្លៃសេវានិងឯកសារចាំបាច់
- 📄 អាជ្ញាប័ណ្ណអាជីវកម្មរបស់អ្នក

បំពេញព័ត៌មានខាងក្រោម

ព័ត៌មានអំពីពាក្យសុំបង្កើត 1/8 អ្នកគ្រប់គ្រង 2/8 **ព័ត៌មានវត្តមានដើម 3/8** គ្រឿងចក្រ និងបរិក្ខារជំរក 4/8 ការសំណល់ជំរក 5/8 សេចក្តីប្រកាស 6/8 ហត្ថលេខា 7/8 បង់ប្រាក់ 8/8

អតិថិជនត្រូវបំពេញព័ត៌មានអំពីការប្រើប្រាស់វត្តមានដើម និងធ្វើការវាយតម្លៃចំនួនដែលត្រូវប្រើប្រាស់ ក្នុងតារាងខាងក្រោម៖

លេខរៀង	ការពិពណ៌នា	ឯកតា	តម្រូវការប្រចាំឆ្នាំ				
			ក្នុងស្រុក			មាន	
			មាន	បរិមាណ	ចំនួនទឹកប្រាក់ (USD)		
1	ទឹកឆៅ	ម៉ែត្រគូប ម៉ែត្រគូប	<input type="checkbox"/>	100	10.00	<input type="checkbox"/>	0

ពិពណ៌នាបន្ថែម

៦. ការណែនាំអំពីការប្រើប្រាស់ប្រព័ន្ធរបស់ MISTI (បន្ត)

🔔 🗨️ 🌐 🏠
ការស្នើសុំប្រកាសបង្កើតសហគ្រាសធុនតូច និងមធ្យម

ទំព័រដើម > ស្នើសុំបង្កើតសហគ្រាស-សិប្បកម្ម

virak

- 🏠 ទំព័រដើម
- ☰ ប្រកាសបង្កើតសហគ្រាសធុនតូចនិងមធ្យម
- ➕ ពាក្យស្នើសុំ
- 📄 ស្នើសុំបង្កើតសហគ្រាស-សិប្បកម្ម
- ✕ ស្នើសុំបិទសហគ្រាស-សិប្បកម្ម
- 📁 ច្បាប់និងបទប្បញ្ញត្តិ
- 📄 ព័ត៌មាន
- 📄 ថ្លៃសេវានិងឯកសារចាំបាច់
- 📄 អាជ្ញាប័ណ្ណអាជីវកម្មរបស់អ្នក

បំពេញព័ត៌មានខាងក្រោម

ព័ត៌មានអំពីពាក្យសុំបង្កើត 1/8 អ្នកគ្រប់គ្រង 2/8 ព័ត៌មានវត្តមានដើម 3/8 **គ្រឿងចក្រ និងបរិក្ខារលើកកម្ម 4/8** កាកសំណល់សិប្បកម្ម 5/8 សេចក្តីប្រកាស 6/8 ហត្ថលេខា 7/8 បង់ប្រាក់ 8/8

លេខរៀង	បរិយាយ (ប្រភេទគ្រឿងចក្រ, សំណង់, អគារ, ឡាន, សម្ភារៈ-ដឹកជញ្ជូន, ភេស, កំប៉ុង ឆកតែអចលនទ្រព្យទេ)	បរិមាណ	ឯកតា	តម្លៃ (USD)	ក្នុងស្រុក	ប្រភព
1	<u>ម៉ាស៊ីនប្រមូលផល</u>	<u>1</u>	<u>គ្រឿង</u> <u>គ្រឿង</u>	<u>1000.00</u>	<input checked="" type="checkbox"/>	<u>ច្រើនបីសរុប</u>

តម្លៃប៉ាន់ស្មានសរុបទៅលើវត្តមានដើម (USD)

0

តម្លៃប៉ាន់ស្មានសរុបទៅលើគ្រឿងចក្រនិងបរិក្ខារលើកកម្ម (USD)

1000

តំលៃប៉ាន់ស្មានសរុបនៃទុនវិនិយោគទាំងមូល ដោយមិនរាប់បញ្ចូលតម្លៃអចលនទ្រព្យ (USD) *

1000.00 ប្រភេទសហគ្រាស *
Handicraft - សិប្បកម្ម

ប្រភពទុនវិនិយោគ

ក្នុងស្រុក (%)	ក្រៅស្រុក (%)	ប្រភព
<u>90.00</u>	<u>10.00</u>	<u>Algeria</u>

ព័ត៌មានបន្ថែមរបស់អតិថិជន

៦. ការណែនាំអំពីការប្រើប្រាស់ប្រព័ន្ធរបស់ MISTI (បន្ត)

ការស្នើសុំប្រកាសបង្កើតសហគ្រាសធុនតូច និងមធ្យម

ទំព័រដើម > ស្នើសុំបង្កើតសហគ្រាស-សិប្បកម្ម

បំពេញព័ត៌មានខាងក្រោម

ព័ត៌មានអំពីពាក្យសុំបង្កើត 1/8 អ្នកគ្រប់គ្រង 2/8 ព័ត៌មានវត្តមាន 3/8 គ្រឿងចក្រ និងបរិក្ខារយានយន្ត 4/8 **កាកសំណល់ធាតុដើម 5/8** សេចក្តីប្រកាស 6/8 ហត្ថលេខា 7/8 បង់ប្រាក់ 8/8

ប្រភេទកាកសំណល់	ឯកតា 	បរិមាណ *	ពណ៌នាពីកន្លែងស្តុក ឬ កន្លែងដែលត្រូវ បញ្ចេញចោល	ពណ៌នាពីមធ្យោបាយដឹកជញ្ជូនចេញ ឬ បញ្ចេញចោល
1. កាកសំណល់រឹង	<input type="text" value="ត្រីសរីរសឯកតា"/> <input type="text" value="ឯកតា"/>	0	ការពិពណ៌នា	ការពិពណ៌នា
2. កាកសំណល់រាវ	<input type="text" value="ត្រីសរីរសឯកតា"/> <input type="text" value="ឯកតា"/>	0	ការពិពណ៌នា	ការពិពណ៌នា
3. កាកសំណល់ធាតុដើម	<input type="text" value="ត្រីសរីរសឯកតា"/> <input type="text" value="ឯកតា"/>	0	ការពិពណ៌នា	ការពិពណ៌នា
4. ផ្សេងៗ	<input type="text" value="ត្រីសរីរសឯកតា"/> <input type="text" value="ឯកតា"/>	0	ការពិពណ៌នា	ការពិពណ៌នា

៦. ការណែនាំអំពីការប្រើប្រាស់ប្រព័ន្ធរបស់ MISTI (បន្ត)

ការស្នើសុំប្រកាសបង្កើតសហគ្រាសធុនតូច និងមធ្យម
🔔 🗨️ ✨ 🏠

virak

ទំព័រដើម > ស្នើសុំបង្កើតសហគ្រាស-សិប្បកម្ម

បំពេញព័ត៌មានខាងក្រោម

ព័ត៌មានអំពីពាក្យសុំបង្កើត 1/8 អ្នកគ្រប់គ្រង 2/8 ព័ត៌មានវត្តមានដើម 3/8 គ្រឿងចក្រ និងបរិក្ខារឈិកកម្ម 4/8 កាកសំណល់ធនធានឈិកកម្ម 5/8 **សេចក្តីប្រកាស 6/8** ហត្ថលេខា 7/8 បង់ប្រាក់ 8/8

១-សូមបញ្ជាក់ថា រាល់ការបំពេញព័ត៌មានទាំងអស់នៅក្នុងពាក្យសុំបង្កើតសហគ្រាស-សិប្បកម្មខាងលើនេះ ពិតជាត្រឹមត្រូវ។ ខ្ញុំនិងសហការជាមួយមន្ត្រីជំនាញរបស់ក្រសួងឧស្សាហកម្មវិទ្យាសាស្ត្របច្ចេកវិទ្យានិងនវានុវត្តន៍ដើម្បីសុំច្បាប់បទដ្ឋានកិច្ចការផ្សេងៗទៀតស្របតាមច្បាប់ស្តីពីការគ្រប់គ្រងរោងចក្រនិងសិប្បកម្មច្បាប់ស្តង់ដារកម្ពុជា។

២-នៅពេលទទួលបានព័ត៌មានគ្រប់លក្ខខណ្ឌពីម្ចាស់សហគ្រាសក្រសួងឧស្សាហកម្មវិទ្យាសាស្ត្របច្ចេកវិទ្យានិងនវានុវត្តន៍នឹងចេញប្រកាសបង្កើតរោងចក្រនិងសហគ្រាសជូនម្ចាស់រោងចក្រនិងសហគ្រាសបន្ទាប់មកមន្ត្រីជំនាញក្រសួងឧស្សាហកម្មវិទ្យាសាស្ត្របច្ចេកវិទ្យានិងនវានុវត្តន៍នឹងទំនាក់ទំនងផ្ទាល់ទៅម្ចាស់រោងចក្រសហគ្រាសដើម្បីចុះត្រួតពិនិត្យមូលដ្ឋានធនធានស្របតាមបទដ្ឋានបច្ចេកទេសនានាដើម្បីចេញវិញ្ញាបនបត្រជូនម្ចាស់សហគ្រាស។

៣-សេចក្តីប្រកាសរបស់ម្ចាស់សហគ្រាស-សិប្បកម្ម រាល់ព័ត៌មានទាំងអស់ដែលបានបំពេញក្នុងឯកសារនេះនិងខុបសម្លៀកផ្សេងៗដូចមានបញ្ជាក់ក្នុងឯកសារនេះ ពិតប្រាកដនិងបានឆ្លុះបញ្ចាំងពីតម្លាភាពនៃគំរោងបើកសហគ្រាស-សិប្បកម្មរបស់ខ្ញុំព្រមទាំងលក្ខណៈសម្បត្តិនិងសមត្ថភាពរបស់ខ្ញុំក្នុងការបើកនិងដំណើរការសហគ្រាស-សិប្បកម្មដែលបានស្នើសុំស្របតាមគោលការណ៍នៃច្បាប់។ ខ្ញុំពិតជាបានយល់យ៉ាងច្បាស់អំពីបទប្បញ្ញត្តិច្បាប់នានាដែលពាក់ព័ន្ធនិងសកម្មភាពអាជីវកម្មរបស់ខ្ញុំ។ ដោយហេតុនេះខ្ញុំនឹងទទួលខុសត្រូវទាំងស្រុងចំពោះមុខច្បាប់រាល់ការខូចខាតនិងហានិភ័យផ្សេងៗលើសុវត្ថិភាពសង្គមសុខភាពរបស់សហគមន៍និងបរិស្ថានដែលកើតឡើងពីសកម្មភាពប្រតិបត្តិការរបស់សហគ្រាស-សិប្បកម្មរបស់ខ្ញុំ។

បន្ទាប់ >

20

៦. ការណែនាំអំពីការប្រើប្រាស់ប្រព័ន្ធរបស់ MISTI (បន្ត)

៦. ការណែនាំអំពីការប្រើប្រាស់ប្រព័ន្ធរបស់ MISTI (បន្ត)

ការស្នើសុំប្រកាសបង្កើតសហគ្រាសធុនតូច និងមធ្យម

ទំព័រដើម > ស្នើសុំបង្កើតសហគ្រាស-សិប្បកម្ម

បំពេញព័ត៌មានខាងក្រោម

ព័ត៌មានអំពីពាក្យសុំបង្កើត 1/8 អ្នកគ្រប់គ្រង 2/8 ព័ត៌មានវត្តភ្នំ 3/8 គ្រឿងចក្រ និងបរិក្ខារលើកម្ម 4/8 ការសំណល់លើកម្ម 5/8 សេចក្តីប្រកាស 6/8 ហត្ថលេខា 7/8 **បង់ប្រាក់ 8/8**

បង់លើសេវាកម្ម *
សិប្បកម្ម (ដើមទុនតិចជាង ឬស្មើ ៥០០០០ ដុល្លារ) - Handicraft (capital smaller or equal to 50,000 USD) - (150000-KHR) - 3 Days

សូមពិនិត្យឯកសារព័ត៌មានទាំងអស់ឡើងវិញឱ្យបានត្រឹមត្រូវ។ សូមបញ្ជាក់ថាការបង់ប្រាក់ចូលទៅកាន់ប្រព័ន្ធ នឹងមិនមានការផ្ទេរលប់ជូនមកអតិថិជនវិញទេ

ABA PAY
Scan to pay with ABA Mobile

Credit/Debit Card
VISA Mastercard

បង់ប្រាក់

៦. ការណែនាំអំពីការប្រើប្រាស់ប្រព័ន្ធរបស់ MISTI (បន្ត)

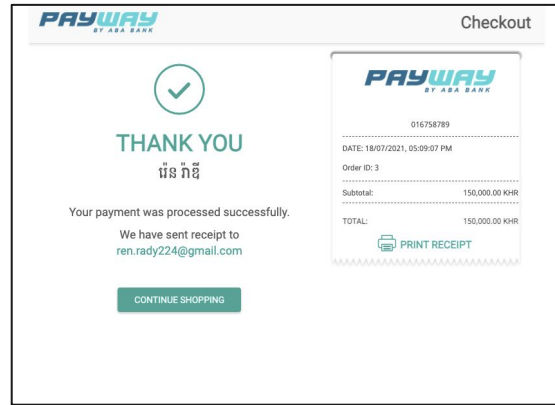
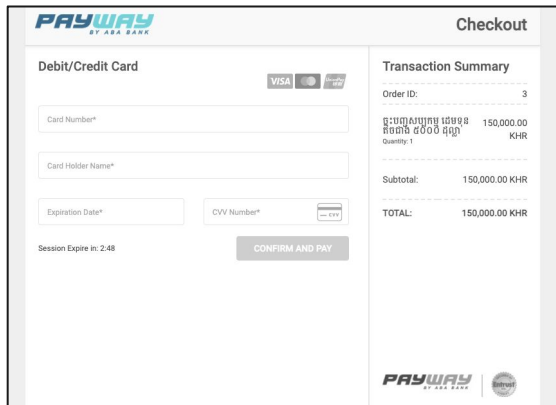
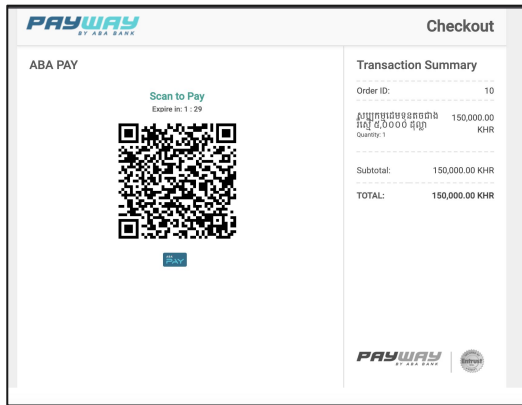

ធ្វើការស្ដេនជាមួយគណនីធនាគារ ABA ឬ បំពេញព័ត៌មាននៃកាតធនាគាររបស់លោកអ្នក

បញ្ចប់នៃការបង់ប្រាក់ដោយជោគជ័យ

៦. ការណែនាំអំពីការប្រើប្រាស់ប្រព័ន្ធរបស់ MISTI (បន្ត)

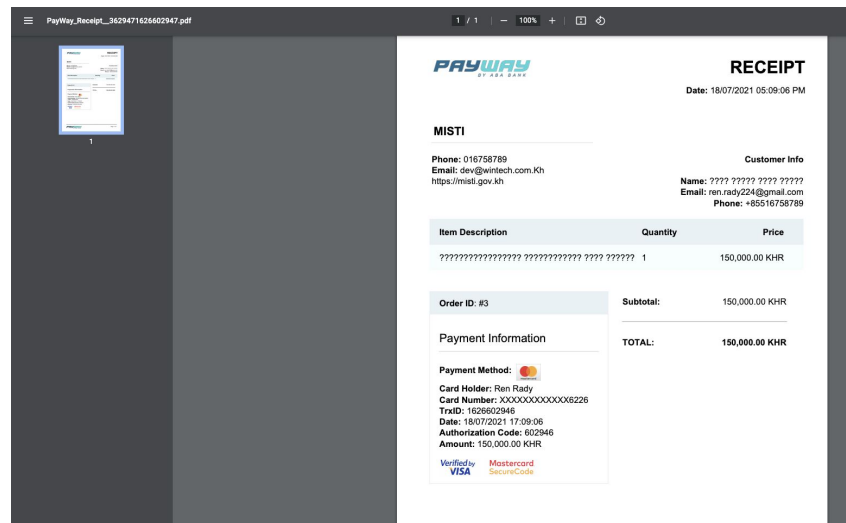
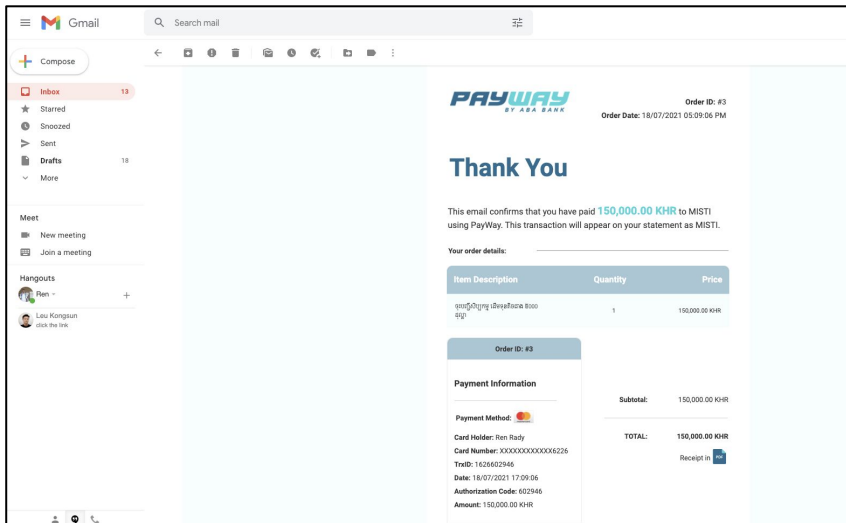

លោកអ្នកអាចទាញយកវិក្កយបត្ររបស់លោកអ្នកដោយចូលទៅ
កាន់គណនី Gmail ដែលលោកអ្នកបានបំពេញ

ទម្រង់របស់វិក្កយបត្រ

៦. ការណែនាំអំពីការប្រើប្រាស់ប្រព័ន្ធរបស់ MISTI (បន្ត)

ស្នើសុំបង្កើតសហគ្រាស-សិប្បកម្ម

- MST-00000011
- អ្នកដាក់ពាក្យ: សិម វិរៈ / -
- ឈ្មោះអាជីវកម្ម: អេប៊ីស៊ីអិល / ABCL
- ទីតាំង: 21B, 10, ចុងកោះ, លើរដ្ឋ, កោះធំ, កណ្តាល
- បង់ប្រាក់: unpaid
- ដំណើរការ: N/A

The left sidebar contains a navigation menu with the following items:

- ទំព័រដើម
- ប្រកាសបង្កើតសហគ្រាសធុនតូចនិងមធ្យម
- ពាក្យស្នើសុំ
- ស្នើសុំបង្កើតសហគ្រាស-សិប្បកម្ម
- ស្នើសុំបិទសហគ្រាស-សិប្បកម្ម
- ច្បាប់និងបទប្បញ្ញត្តិ
- ព័ត៌មាន
- ថ្លៃសេវានិងឯកសារចាំបាច់
- អាជ្ញាប័ណ្ណអាជីវកម្មរបស់អ្នក

ស្នូមអន្តរាគមន៍!

