

MUNICIPIO CAMPO ACEVAL



CREACION:

El Distrito de Campo Aceval fue creado a partir de un desprendimiento del municipio: Tte. 1ro Manuel Irala Fernández.

El 17 DE JUNIO DEL 2020, fue promulgada la Ley 6.554 del Poder Ejecutivo por la que se crea el Distrito de Campo Aceval.

Las primeras autoridades asumieron el 9 de noviembre de 2021.

MUNICIPIO CAMPO ACEVAL

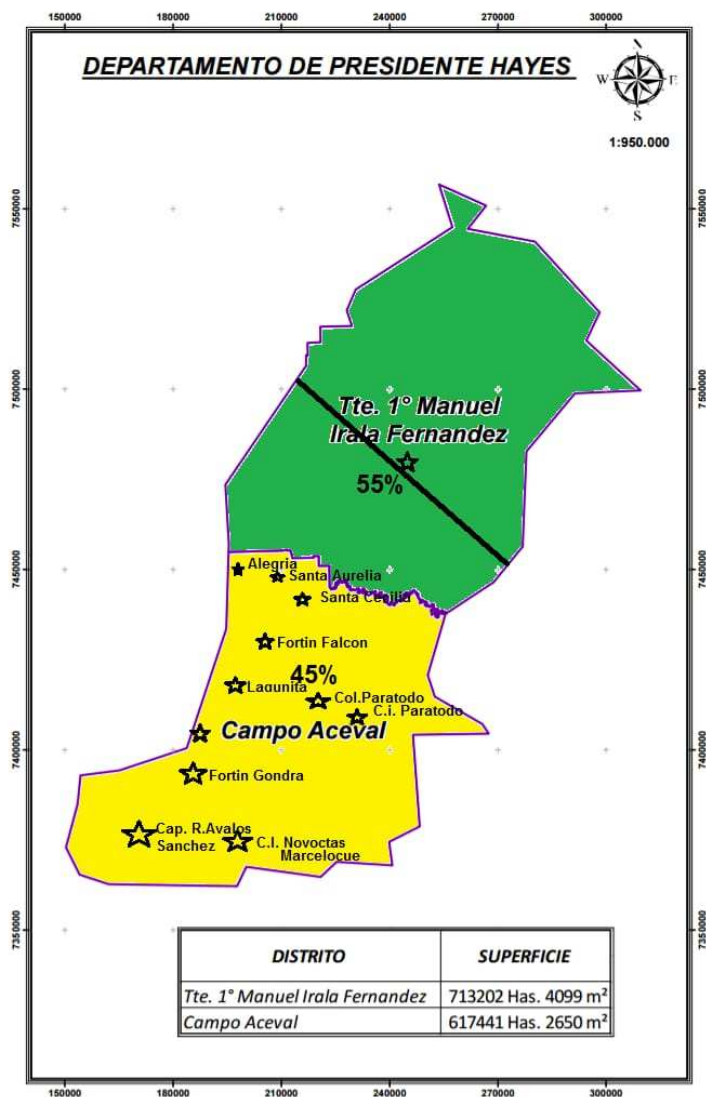

•SUPERFICIE:

Cuenta con una superficie de 6.174 km².

•POBLACION:

Se estima un número de pobladores de aproximadamente de 12.000 habitantes.

En el municipio conviven varios grupos y pueblos indígenas: Latino 60%, Nivaclé y Enhlet 20%, Mennonitas 20%.

Desarrollo Institucional

Se ha iniciado el catastro de propiedades para la actualización de datos en el municipio.

Desarrollo Social

Se cuenta en el distrito con 16 escuelas, centros educativos y colegios, tanto nacionales como privados.

En las comunidades indígenas también se encuentran centros educativos.

El distrito cuenta con programas del gobierno nacional: Tekoporã, Tercera Edad.

Se cuenta con la secretaría de CODENI.

Se ha creado del Consejo de Desarrollo Distrital.

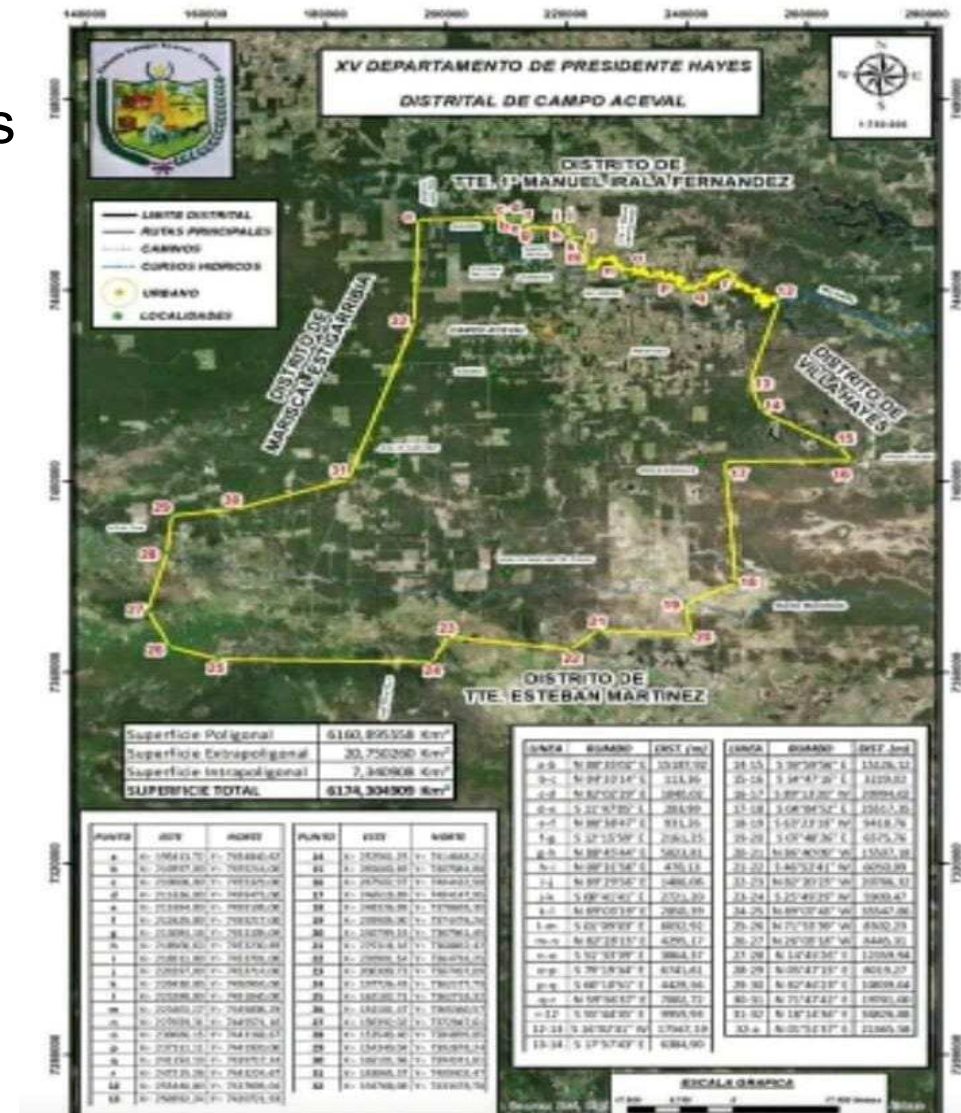

Desarrollo Productivo

Existen varias organizaciones locales de productores agropecuarios e industrial con asiento en el distrito de Campo Aceval.

Las cooperativas son: Paratodo – Chortitzer, El Quebracho - Santa Cecilia, Cooperativa de Campo Aceval y el Comité de Productores de Avalos Sánchez, que son los principales generadores de mano de obra.



Instituciones locales

Hospital Suc. de Loma Plata

Comisaría de seguridad y gestiones, sub comisaría

Hogar de ancianos – Privado.

Cuerpo de bomberos voluntarios

Asociaciones deportivas - Liga deportivo con 8 clubes.

Iglesias Evangélicas y Católicas

Oficina de Senacsa

FUNDASSA – Servicio de vacunación animal.

USF (Campo Aceval)

Juzgado de Paz

Puestos de salud



Servicios

Estaciones de servicios

Parques para jóvenes

de la iglesia y parque

verde privado

Correo postal

Hoteles y Hospedajes.

Servicios Agropecuarios

Lugares gastronómicos



Lugares históricos

Lugares históricos y Fortines - Nanawa, Gondra, Campo Vía, Avalos Sánchez, Aliguata, Falcón entre otros.

2 Museos de la Guerra del Chaco – Privados.

MUNICIPALIDAD DE CAMPO ACEVAL - Desafíos

Actualmente las autoridades municipales están abocados a la organización administrativa del municipio. Así también están generando las primeras ordenanzas municipales que sirven como herramientas respaldatorias legales para ir fortaleciendo la institución y comenzar a prestar los servicios.

Los desafíos prioritarios encarados desde la institución son:

Conformación del consejo de desarrollo distrital.

Conformación del consejo de educación distrital.

Conformación del consejo de Salud distrital.

Elaboración del Plan de desarrollo municipal sustentable y el Plan de ordenamiento urbano y territorial (POUT) - Preparación del plan estratégico institucional (PEI)

Actualizar los datos reales de población existente en el distrito para mejorar la planificación de los servicios básicos del municipio, Censo nacional 2022.

Provisión de agua potable para toda la población del distrito, que es una de las mayores prioridades del municipio.

El reservorio 30.000.000 litros de litros, no es potable y otros 2 tajamares grandes no abastecen.

No llegan los beneficios del proyecto acueducto.



Elevar la categoría del servicio de salud. Contar con un mejor servicio de salud, ya que solo cuenta con profesionales. No tiene ni agua potable, ni servicios sanitarios. En la USF no hay servicios de laboratorio, ni especialistas, ni estudios prenatales. No hay un hospital de referencia del MSP.

Plan de manejo de residuos sólidos y el plan de contingencia. En cumplimiento de las exigencias del MADES.

Más infraestructura, personal y equipamientos para la seguridad del distrito.

Falta un Juzgado de primera de instancias, por los casos en CODENI.

Asistencia técnica del MAG a los productores del distrito.